

Вседорожній автокран ХСА60_Е



Виробник: **XCMG**

Максимальна висота підйому: **40 м**

Вантажопідйомність: **60 тонн**

Опис:

1. Потужність та продуктивність

* SINOTRUK MC11.35-30дизельний двигун, номінальна потужність 260 квт, Макс. Крутний момент 1750Нм.

* Максимальна швидкість переміщення 85км/год, макс. Категорія здатність 70%.

2. Незалежні для важкого режиму роботи у системі підвіски за допомогою одного важеля підвіски

Шини з лівого та правого боку переміщуються вгору та вниз окремо для адаптації до дорожніх умов, з тим щоб ефективно підвищити стабільність роботи

Контактний телефон:
+38(097) 746-67-04
+38(099) 632-13-31
+38(044) 232-02-98

Адреса: Україна, 04060, м. Київ,
вул. Ризька, буд. 73-г, офіс 7
E-mail: tovkst@gmail.com
Website: kievspecteh.com

Код ЄДРПОУ 42623361.
IBAN UA57328209000026003000003717
в АТ «АБ «Південний».

системи рульового керування на високій швидкості та домогтися чудових позашляхового продуктивність при русі вузькою дорогою або на дорозі з поганий стан доріг.

3. Нові високоефективні енергозберігаючі гідравлічна система

* Передових технологій, таких як насосів змінної продуктивності та навантаження на гідравлічна система в поєднанні з низькою швидкості і великий крутний момент розвороту, постійна двигун підйомні системи та автоматичне регулювання переміщення з відкритим зміна головного клапана внести свій споживання енергії більш ніж на 15% у середньому та плавність та точне управління на 15%.

* Мінімальне стабільної швидкості підйому - 2, 5 м/хв і мін стабільної розвороту швидкість 0, 1°/s.

4. Сумісні з найсуворішими нормами

* Кран розроблений відповідно до найжорсткіших європейських стандартів. Його загальна довжина не більше ніж на 12 м та шириною не менше 2,55 м.

* Мах. Категорія здатність становить 70% та хвилин повернувши діаметр 14, 2 м.

Фото:



Контактний телефон:
+38(097) 746-67-04
+38(099) 632-13-31
+38(044) 232-02-98

Адреса: Україна, 04060, м. Київ,
вул. Ризька, буд. 73-г, офіс 7
E-mail: tovkst@gmail.com
Website: kievspecteh.com

Код ЄДРПОУ 42623361.
IBAN UA573282090000026003000003717
в АТ «АБ «Південний».



Контактний телефон:
+38(097) 746-67-04
+38(099) 632-13-31
+38(044) 232-02-98

Адреса: Україна, 04060, м. Київ,
вул. Ризька, буд. 73-г, офіс 7
E-mail: tovkst@gmail.com
Website: kievspecteh.com

Код ЄДРПОУ 42623361.
IBAN UA573282090000026003000003717
в АТ «АБ «Південний».



Контактний телефон:
+38(097) 746-67-04
+38(099) 632-13-31
+38(044) 232-02-98

Адреса: Україна, 04060, м. Київ,
вул. Ризька, буд. 73-г, офіс 7
E-mail: tovkst@gmail.com
Website: kievspecteh.com

Код ЄДРПОУ 42623361.
IBAN UA573282090000026003000003717
в АТ «АБ «Південний».



Контактний телефон:
+38(097) 746-67-04
+38(099) 632-13-31
+38(044) 232-02-98

Адреса: Україна, 04060, м. Київ,
вул. Ризька, буд. 73-г, офіс 7
E-mail: tovkst@gmail.com
Website: kievspecteh.com

Код ЄДРПОУ 42623361.
ІВАН UA573282090000026003000003717
в АТ «АБ «Південний».



Контактний телефон:
+38(097) 746-67-04
+38(099) 632-13-31
+38(044) 232-02-98

Адреса: Україна, 04060, м. Київ,
вул. Ризька, буд. 73-г, офіс 7
E-mail: tovkst@gmail.com
Website: kievspecteh.com

Код ЄДРПОУ 42623361.
IBAN UA573282090000026003000003717
в АТ «АБ «Південний».



Контактний телефон:
+38(097) 746-67-04
+38(099) 632-13-31
+38(044) 232-02-98

Адреса: Україна, 04060, м. Київ,
вул. Ризька, буд. 73-г, офіс 7
E-mail: tovkst@gmail.com
Website: kievspecteh.com

Код ЄДРПОУ 42623361.
IBAN UA573282090000026003000003717
в АТ «АБ «Південний».

Креслення

SPECIFICATIONS

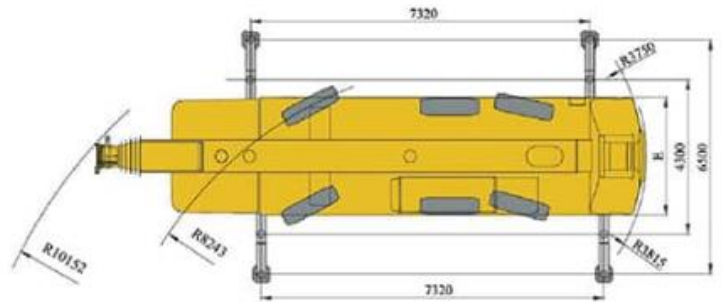
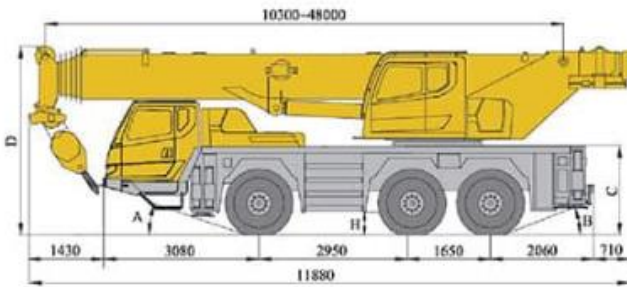

	A	B	C	D	E	H
385/95 R 25(14.00 R 25)	19°	21°	1750mm	3755mm	2550mm	330mm
445/95 R 25(16.00 R 25)	20°	23°	1800mm	3805mm	2550mm	380mm
525/80 R 25(20.5 R 25)	20°	23°	1800mm	3805mm	2700mm	380mm

Контактний телефон:
+38(097) 746-67-04
+38(099) 632-13-31
+38(044) 232-02-98

Адреса: Україна, 04060, м. Київ,
вул. Ризька, буд. 73-г, офіс 7
E-mail: tovkst@gmail.com
Website: kievspecteh.com

Код ЄДРПОУ 42623361.
ІВАН UA573282090000026003000003717
в АТ «АБ «Південний».

Технічні характеристики

Категорії	Параметр		Блок керування	Показник		
Розміри	Загальна довжина		Мм	11880		
	Загальна ширина		Мм	2550		
	Загальна висота		Мм	3755		
	Колісна база	1-й та 2-й осей		Мм	2950	
		2-й та 3-й осей		Мм	1650	
	Контакт		Мм	2150		
Вага	Маса у конфігурації		Кг	36000		
	Навантаження на вісь	1-й міст		Кг	12000	
		2-й міст		Кг	12000	
		3-й міст		Кг	12000	
живлення	Модель двигуна		/	OM470	MC11.36-50	
	Номінальна потужність двигуна		КВт/(г/хв)	280/1900	268/1900	
Дорожні витрати	Швидкість ходу	Максимальна швидкість переміщення		Км/год	85	
		мін. Стабільна швидкість ходу		Км/год	3	
	мін. Діаметр повороту		М	14.2/(три осі кермового управління)		
	мін. Відстань від землі		Мм	330		
	Кут наближення		°	19		
	Кут з'їзду		°	21		
	Гальмівний шлях (на 30 км/год)		М	≤10		
	Макс. Категорія здатність		%	65		
	Витрата масла на 100 км		L	5		

Контактний телефон:
+38(097) 746-67-04
+38(099) 632-13-31
+38(044) 232-02-98

Адреса: Україна, 04060, м. Київ,
вул. Ризька, буд. 73-г, офіс 7
 E-mail: tovkst@gmail.com
 Website: kievspecteh.com

Код ЄДРПОУ 42623361.
 IBAN UA573282090000026003000003717
 в АТ «АБ «Південний».

НАШІ КЛІЄНТИ



Агроіндустріальний
Холдінг МХП



Onur group



McDonald's



Ikea



Sandora



Кондитерська
фабрика «Рошен»



ТОВ «Метінвест
холдінг»



Національна
гвардія України



АТ «ПАТ Приват
банк»



Окко



Укрнафта



Києво-Печерська
Лавра



Епіцентр



FOZZY



MegaMarket



АТБ



Галичина



Карпатська
Джерельна



КМДА



Київпастрас



ASMAP



Київмедспецтранс



RUDOMAIN



ЕРІДОН ТЕХ



ТОВ
Укравтозапчастина



Автоцентр КІА
Корея Моторс



Телеканал СТБ



Посольство
Швейцарії в Україні



Посольство Швеції



Duckerhoff



КУК



Київський
політехнічний
інститут ім.
Сікорського



ХНЗУ ім. Кузнеця



Національний інститут
ССХІ ім. М. М. АМОСОВА



Інститут
Гідромеханіки



Інститут Освітньої
Аналітики

Контактний телефон:
+38(097) 746-67-04
+38(099) 632-13-31
+38(044) 232-02-98

Адреса: Україна, 04060, м. Київ,
вул. Ризька, буд. 73-г, офіс 7
E-mail: tovkst@gmail.com
Website: kievspecteh.com

Код ЄДРПОУ 42623361.
ІВАН UA573282090000026003000003717
в АТ «АБ «Південний».