

**Вакуумна машина SPEC-6 на шасі Renault D 18
Комерційна пропозиція**



Вакуумна машина SPEC-6 призначена для вакуумного очищення вигрібних ям і транспортування фекальних рідин до місця утилізації.. Заповнення цистерни здійснюється під дією вакууму, звільнення цистерни самопливно або тиском повітря від вакуумного насоса.

Контактний телефон:
+38(097) 746-67-04
+38(099) 632-13-31
+38(044) 232-02-98

Адреса: **Україна, 04060, м. Київ,**
вул. Ризька, буд. 73-г, офіс 7
E-mail: **tovkst@gmail.com**
Website: **kievspecteh.com**

Код ЄДРПОУ 42623361.
IBAN UA573282090000026003000003717
в АТ «АБ «Південний».

Технічні характеристики :

Найменування показника	Значення	Од.вимірювання
Найменування шасі	Renault	
Тип приводу робочих органів (вакуумний насос)	Механічний	
Характеристика насоса:		
*Продуктивність вакуумного насосу	240 360 720 980	м ³ /год
Розрідження, не менше	0,085	МПа
Маса спецобладнання, не більше	3020	кг
Ємність технологічна, цистерни	6	м ³
Кількість обслуговуючого персоналу	2	чол.
Час наповнення цистерни	6-9	хв.
Швидкість спорожнення цистерни самопливом, не менше	35	м ³ /год
Максимальна глибина всмоктування	від 4,5 до 17	м.

Примітка: * Максимальна глибина всмоктування - відстань по вертикалі від пробно-спускного крана до рівня забираючих відходів.

Для збільшення глибини всмоктування до 17 метрів застосовується метод барботажу (спеціальний мундштук).

*Продуктивність вакуумного насосу від 240 до 920 м3/год

Контактний телефон:
+38(097) 746-67-04
+38(099) 632-13-31
+38(044) 232-02-98

Адреса: Україна, 04060, м. Київ,
вул. Ризька, буд. 73-г, офіс 7
E-mail: tovkst@gmail.com
Website: kievspecteh.com

Код ЄДРПОУ 42623361.
IBAN UA573282090000026003000003717
в АТ «АБ «Південний».

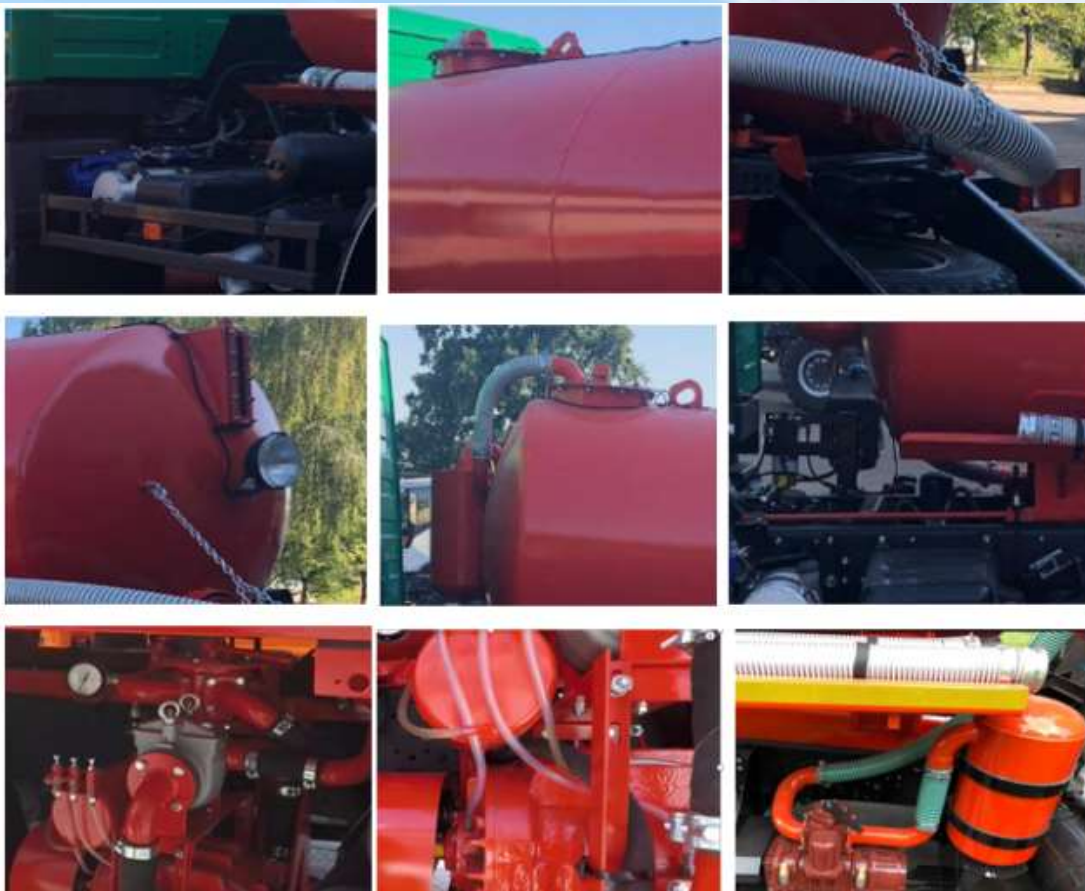

До складу спецобладнання входять:

- цистерна;
- вакуумний насос з приводом;
- сигнально-запобіжний пристрій;
- трубопроводи вакуум-нагнітальної системи з краном;
- приймальний люк зі всмоктувальним шлангом;
- майданчики для обслуговування;
- електрообладнання.

Вакуумна система призначена для створення розрідження в цистерні при наповненні її відходами і тиску при їх зливі.

Вакуумна система включає:

- 4-х ходовий кран;
- вакуумний насос;
- систему трубопроводів.

Контактний телефон:
+38(097) 746-67-04
+38(099) 632-13-31
+38(044) 232-02-98

Адреса: Україна, 04060, м. Київ,
вул. Ризька, буд. 73-г, офіс 7
E-mail: tovkst@gmail.com
Website: kievspecteh.com

Код ЄДРПОУ 42623361.
IBAN UA573282090000026003000003717
в АТ «АБ «Південний».

На лінії всмоктування встановлений поплавцевий клапан, який монтується на кришці сигнально запобіжного пристрою і перекриває всмоктуючу лінію при наповненні цистерни, тим самим унеможлиблює попадання відходів в насос. Окрім цього на лінії всмоктування встановлений бачок проміжний, який призначений для збору конденсату, що утворюється під час заповнення цистерни відходами у всмоктуючій лінії. У нагнітальній лінії насоса встановлений глушник, для зниження шуму при виході повітря з насоса.

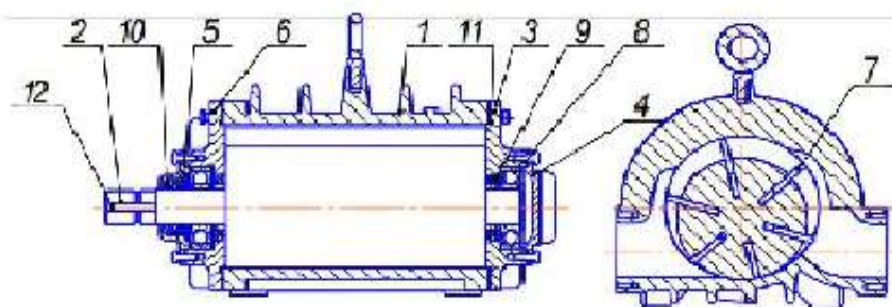

1. Корпус; 2. Ротор; 3. Кришка; 4. Кришка; 5. Кришка;
6. Кришка; 7. Лопатка; 8. Підшипник; 9. Манжета;
10. Манжета; 11. Ущільнююче гумове кільце; 12. Шпонка.

Схема вакуумної системи

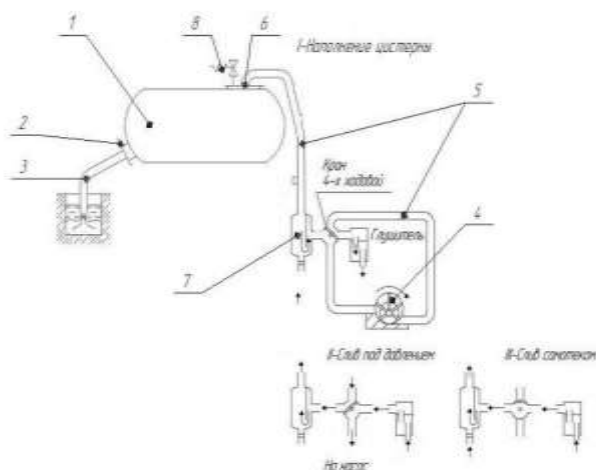

Контактний телефон:
+38(097) 746-67-04
+38(099) 632-13-31
+38(044) 232-02-98

Адреса: Україна, 04060, м. Київ,
вул. Ризька, буд. 73-г, офіс 7
E-mail: tovkst@gmail.com
Website: kievspecteh.com

Код ЄДРПОУ 42623361.
IBAN UA57328209000026003000003717
в АТ «АБ «Південний».



- 1.Вакуумний насос;
- 2.Глушник;
- 3.Пробка,
(місце установки мановакуумметра);
- 4.Чотирьохходовий кран;
- 5.Бачок проміжний.

Положення рукоятки 4 х ходового крана:

- В - Всмоктування рідини в цистерну,
- О - Спорожнення цистерни самопливом;
- Н - Спорожнення цистерни під тиском.

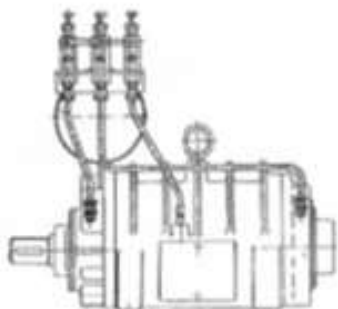

Насос вакуумний пластинчато роторний

Призначений для створення вакууму
або тиску в вакуумно нагнітальних
системах асенізаторів



- 1.Кран для зняття розрідження в рукаві.
- 2.Рукоятка

Насос вакуумний



Схема змазки вакуумного насоса

- 1.Бак масляний;2.Корпус маслянки;
- 3.Гвинт регулювальний;4.Втулка оглядова;
- 5.Прес маслянки;6.Трійник;7.Штуцер;
- 8,9,10-Трубки

Контактний телефон:
+38(097) 746-67-04
+38(099) 632-13-31
+38(044) 232-02-98

Адреса: Україна, 04060, м. Київ,
вул. Ризька, буд. 73-г, офіс 7
E-mail: tovkst@gmail.com
Website: kievspecteh.com

Код ЄДРПОУ 42623361.
IBAN UA573282090000026003000003717
в АТ «АБ «Південний».

Технічні характеристики шасі:

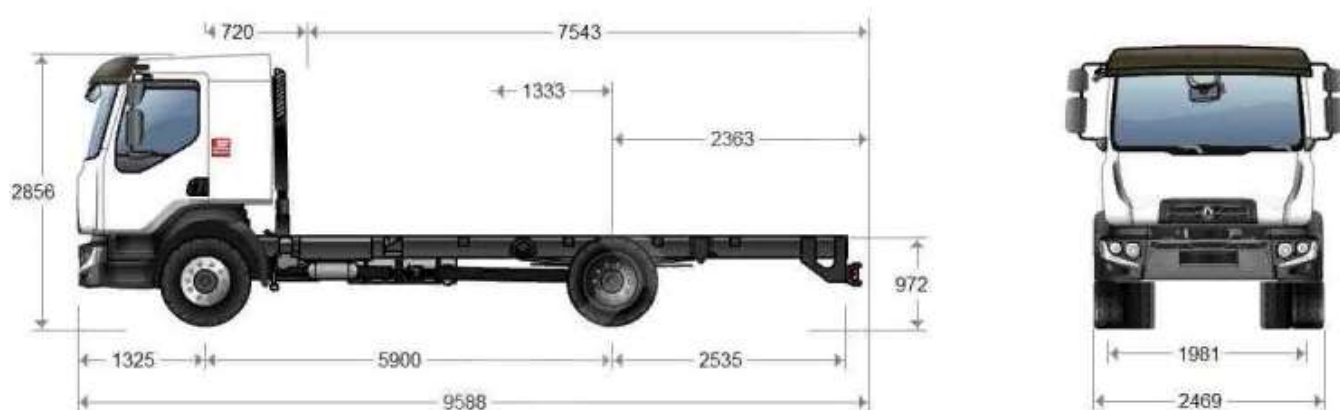

Параметр	Значення	Одиниці вимірювання
Автомобільне шасі	RENAULT D 18	
Колісна база	5.900	ММ
Колісна формула	4x2	
Корисне навантаження	12 297	КГ
Задній звис	2 235	ММ
Передній звис	1 325	ММ
Ширина рами	850	ММ
Паливний бак	300	Л
Двигун	DXi7 262 , Євро-5	к.с
КПП	9-ти ступінчата	
Підвіска	Пнемо-ресорна	
Вантажопідйомність	18 000	КГ

Контактний телефон:
+38(097) 746-67-04
+38(099) 632-13-31
+38(044) 232-02-98

Адреса: Україна, 04060, м. Київ,
вул. Ризька, буд. 73-г, офіс 7
E-mail: tovkst@gmail.com
Website: kievspecteh.com

Код ЄДРПОУ 42623361.
IBAN UA57328209000026003000003717
в АТ «АБ «Південний».

НАШІ КЛІЄНТИ



Контактний телефон:
+38(097) 746-67-04
+38(099) 632-13-31
+38(044) 232-02-98

Адреса: Україна, 04060, м. Київ,
вул. Ризька, буд. 73-г, офіс 7
E-mail: tovkst@gmail.com
Website: kievspecteh.com

Код ЄДРПОУ 42623361.
IBAN UA573282090000026003000003717
в АТ «АБ «Південний».