

**Комерційна пропозиція
Вакуумна машина SPEC-6 на шасі Dong Feng**



Вакуумна машина SPEC-6 призначена для вакуумного очищення вигрібних ям і транспортування фекальних рідин до місця утилізації.

Заповнення цистерни здійснюється під дією вакууму, звільнення цистерни самопливно або тиском повітря від вакуумного насоса.

Контактний телефон:
+38(097) 746-67-04
+38(099) 632-13-31
+38(044) 232-02-98

Адреса: **Україна, 04060, м. Київ,**
вул. Ризька, буд. 73-г, офіс 7
E-mail: **tovkst@gmail.com**
Website: **kievspecteh.com**

Код ЄДРПОУ 42623361.
IBAN UA573282090000026003000003717
в АТ «АБ «Південний».

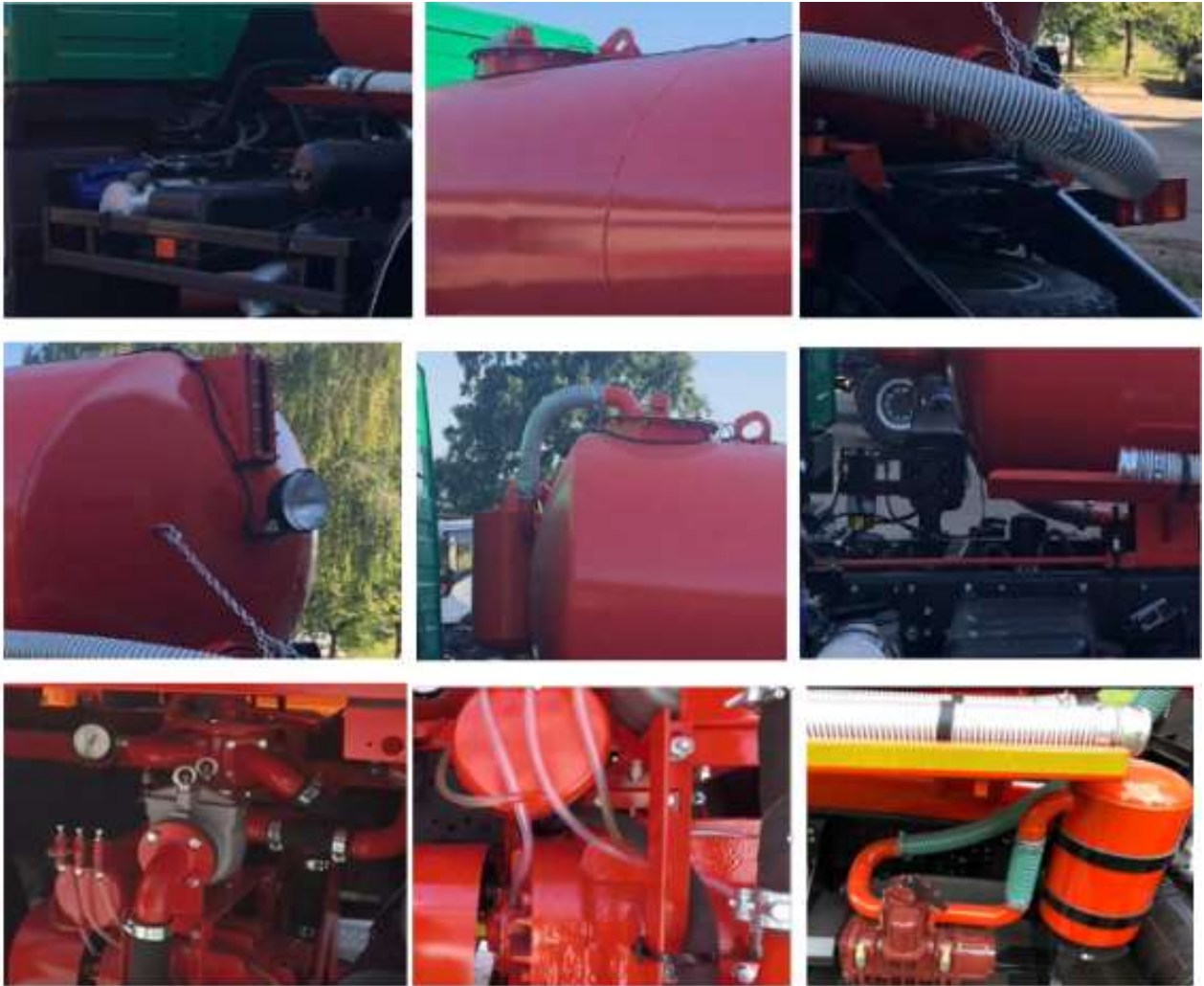

Наповнення цистерни рідкими відходами здійснюється шляхом створення в цистерні розрідження.

При досягненні граничного рівня заповнення цистерни сигнально-запобіжний пристрій автоматично зупиняє двигун (на дизельних машинах подається звуковий сигнал).

Звільнення цистерни здійснюється як самопливом, так і під тиском.

Для візуального спостереження за наповненням цистерни є оглядові вікна.

Для зручності роботи в темний час доби робоче місце оператора висвітлюється спеціальною фарою.

Високоякісне фарбування всіх вузлів і деталей до збірки в поєднанні із суцільним зварювальним швами запобігає утворенню вогнищ корозії і забезпечує надійність і довговічність металоконструкцій.

Контактний телефон:
+38(097) 746-67-04
+38(099) 632-13-31
+38(044) 232-02-98

Адреса: **Україна, 04060, м. Київ,**
вул. Ризька, буд. 73-г, офіс 7
E-mail: **tovkst@gmail.com**
Website: **kievspecteh.com**

Код ЄДРПОУ 42623361.
IBAN UA57328209000026003000003717
в АТ «АБ «Південний».

Технічні характеристики обладнання:

Найменування показника	Значення	Од.вимірювання
Найменування шасі	Dong Feng	
Тип приводу робочих органів (вакуумний насос)	Механічний	
Характеристика насоса:		
*Продуктивність вакуумного насоса	240 360 720 980	м ³ /год
- розрідження, не менше	0,085	МПа
Ємність технологічна, цистерни	6	м ³
Кількість обслуговуючого персоналу	2	чол.
Час наповнення цистерни	7-10	хв.
Швидкість спорожнення цистерни самопливом, не менше	35	м ³ /год
*Максимальна глибина всмоктування	від 4,5 до 17	м
Країна виробник асенізаційного обладнання	Україна	

Примітка: * Максимальна глибина всмоктування - відстань по вертикалі від пробно-спускного крана до рівня забирання відходів. Для збільшення глибини всмоктування до 17 метрів застосовується метод барботажу (спеціальний мундштук).

* Продуктивність вакуумного насосу від 240 до 920 м³/год

Контактний телефон:
+38(097) 746-67-04
+38(099) 632-13-31
+38(044) 232-02-98

Адреса: **Україна, 04060, м. Київ,**
вул. Ризька, буд. 73-г, офіс 7
E-mail: tovkst@gmail.com
Website: kievspecteh.com

Код ЄДРПОУ 42623361.
IBAN UA573282090000026003000003717
в АТ «АБ «Південний».

До складу спецобладнання входять:

- цистерна,
- вакуумний насос з приводом,
- сигнально-запобіжний пристрій,
- трубопроводи вакуум-нагнітальної системи з краном,
- приймальний люк зі всмоктує шлангом,
- майданчики для обслуговування,
- електрообладнання.

Вакуумна система призначена для створення розрідження в цистерні при наповненні її відходами і тиску при їх зливі.

Вакуумна система включає:

- 4-х ходовий кран;
- вакуумний насос;
- систему трубопроводів.

На лінії всмоктування встановлений поплавцевий клапан, який монтується на кришці сигнально запобіжного пристрою і перекриває всмоктуючу лінію при наповненні цистерни, тим самим унеможливорює попадання відходів в насос. Окрім цього на лінії всмоктування встановлений бачок проміжний, який призначений для збору конденсату, що утворюється під час заповнення цистерни відходами у всмоктуючій лінії. У нагнітальній лінії насоса встановлений глушник, для зниження шуму при виході повітря з насоса.

Вакуумний насос:

Контактний телефон:
+38(097) 746-67-04
+38(099) 632-13-31
+38(044) 232-02-98

Адреса: **Україна, 04060, м. Київ,**
вул. Ризька, буд. 73-г, офіс 7
E-mail: **tovkst@gmail.com**
Website: **kievspecteh.com**

Код ЄДРПОУ 42623361.
IBAN UA573282090000026003000003717
в АТ «АБ «Південний».

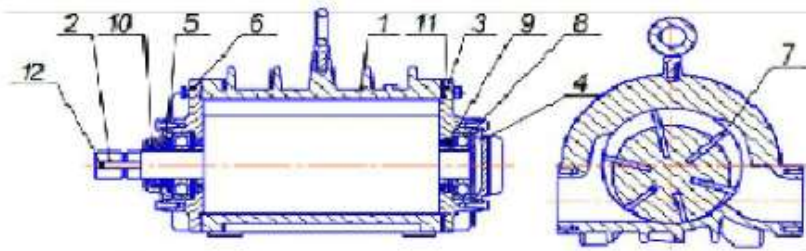

1. Корпус; 2. Ротор; 3. Кришка; 4. Кришка; 5. Кришка;
6. Кришка; 7. Лопатка; 8. Підшипник; 9. Манжета;
10. Манжета; 11. Ущільнююче гумове кільце; 12. Шпонка.

Контактний телефон:
+38(097) 746-67-04
+38(099) 632-13-31
+38(044) 232-02-98

Адреса: Україна, 04060, м. Київ,
вул. Ризька, буд. 73-г, офіс 7
E-mail: tovkst@gmail.com
Website: kievspecteh.com

Код ЄДРПОУ 42623361.
IBAN UA573282090000026003000003717
в АТ «АБ «Південний».



- 1.Вакуумний насос;
- 2.Глушник;
- 3.Пробка,
(місце установки мановакуумметра);
- 4.Чотирьохходовий кран;
- 5.Бачок проміжний.

Положення рукоятки 4 х ходового крана:

- В - Всмоктування рідини в цистерну,
- О - Спорожнення цистерни самопливом;
- Н - Спорожнення цистерни під тиском.

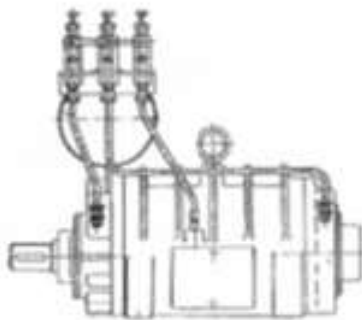

Насос вакуумний пластинчато роторний

Призначений для створення вакууму
або тиску в вакуумно нагнітальних
системах асенізаторів



- 1.Кран для зняття розрідження в рукаві.
- 2.Рукоятка

Насос вакуумний



Схема змазки вакуумного насоса

- 1.Бак масляний;2.Корпус маслянки;
- 3.Гвинт регулювальний;4.Втулка оглядова;
- 5.Прес маслянки;6.Трійник;7.Штуцер;
- 8,9,10-Трубки

Контактний телефон:
+38(097) 746-67-04
+38(099) 632-13-31
+38(044) 232-02-98

Адреса: Україна, 04060, м. Київ,
вул. Ризька, буд. 73-г, офіс 7
E-mail: tovkst@gmail.com
Website: kievspecteh.com

Код ЄДРПОУ 42623361.
IBAN UA573282090000026003000003717
в АТ «АБ «Південний».

Схема вакуумної системи

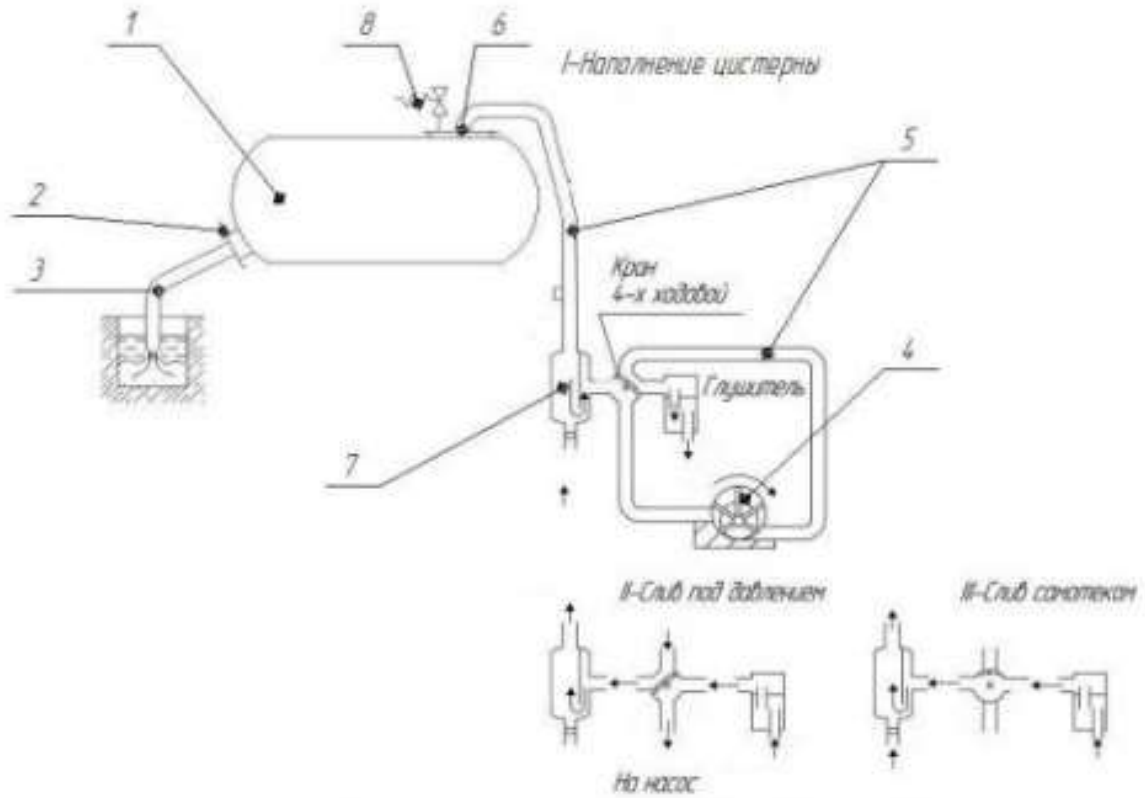

Технічні характеристики шасі:

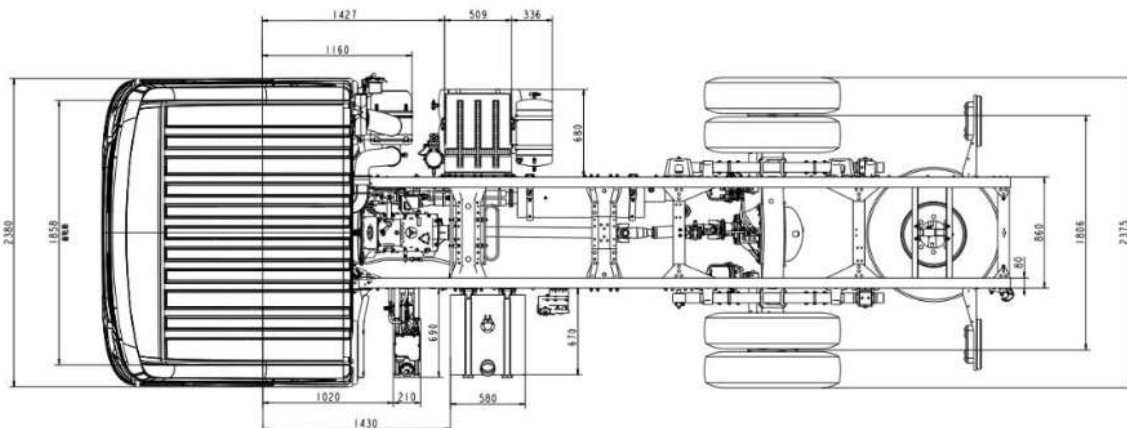

Контактний телефон:
+38(097) 746-67-04
+38(099) 632-13-31
+38(044) 232-02-98

Адреса: Україна, 04060, м. Київ,
вул. Ризька, буд. 73-г, офіс 7
E-mail: tovkst@gmail.com
Website: kievspecteh.com

Код ЄДРПОУ 42623361.
IBAN UA57328209000026003000003717
в АТ «АБ «Південний».

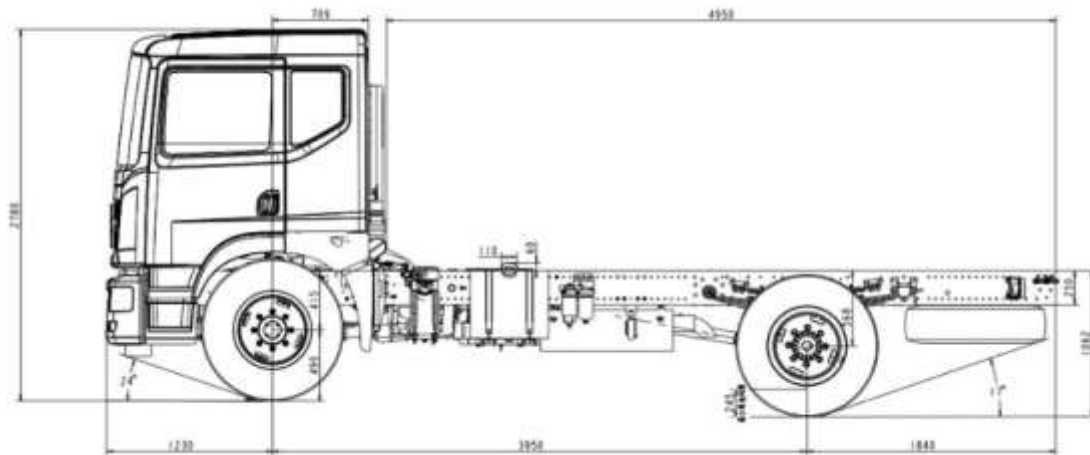

Найменування показника	Значення	Од.вимірювання
Повна маса	15 000	кг
Двигун		
Модель двигуна	Cummins ISB 180 50	
Тип	шестициліндровий дизель з інтеркулером та турбонаддувом, система Common Rail	
Обсяг	5 900	мл
Потужність	180/132/2500	кВт/кВт/об-хв.
Крутний момент	700/1200-1600	Нм/ об-хв.
Діаметр циліндра	107	мм
Хід поршня	124	мм
Екологічний клас	Євро 5	
Тип палива	дизельне	
Кабіна	D9 плоска	

Контактний телефон:
+38(097) 746-67-04
+38(099) 632-13-31
+38(044) 232-02-98

Адреса: **Україна, 04060, м. Київ,**
вул. Ризька, буд. 73-г, офіс 7
 E-mail: tovkst@gmail.com
 Website: kievspecteh.com

Код ЄДРПОУ 42623361.
 IBAN UA573282090000026003000003717
 в АТ «АБ «Південний».

Кількість місць у кабіні	3	
Колісна база	4500	
Максимальна швидкість	100	км/год
Трансмсія	Fast 8 gears 8JS75(5.571)	
Кузов	250 Подвійний кузов	
Пружини	8/10+7	
Навантаження на передню вісь	4,5	т
Навантаження на задню вісь	10	т
Кількість осей	2	
Розмір гуми	10.00R20 18PR	
Габаритні розміри ТЗ	7570x2380x2810	
Стандартне обладнання		
Кондиціонер	+	
Центр.керування	+	
електросклопідйомники	+	
Автомат.пневматичні гальма	+	
ABS	+	
Сидіння із мех.амортизацією	+	
Підлокітник із регулюванням	+	

Контактний телефон:
+38(097) 746-67-04
+38(099) 632-13-31
+38(044) 232-02-98

Адреса: **Україна, 04060, м. Київ,**
вул. Ризька, буд. 73-г, офіс 7
E-mail: **tovkst@gmail.com**
Website: **kievspetceteh.com**

Код ЄДРПОУ 42623361.
IBAN UA573282090000026003000003717
в АТ «АБ «Південний».

НАШІ КЛІЄНТИ



Контактний телефон:
 +38(097) 746-67-04
 +38(099) 632-13-31
 +38(044) 232-02-98

Адреса: Україна, 04060, м. Київ,
 вул. Ризька, буд. 73-г, офіс 7
 E-mail: tovkst@gmail.com
 Website: kievspecteh.com

Код ЄДРПОУ 42623361.
 IBAN UA57328209000026003000003717
 в АТ «АБ «Південний».