

**Комерційна пропозиція
Вакуумна машина SPEC-10 на шасі DAEWOO HC2AA**



Контактний телефон:
+38(097) 746-67-04
+38(099) 632-13-31
+38(044) 232-02-98

Адреса: Україна, 04060, м. Київ,
вул. Ризька, буд. 73-г, офіс 7
E-mail: tovkst@gmail.com
Website: kievspecteh.com

Код ЄДРПОУ 42623361.
IBAN UA57328209000026003000003717
в АТ «АБ «Південний».

Вакуумна машина SPEC-10 на шасі DAEWOO призначена для вакуумного очищення вигрібних ям і транспортування фекальних рідин до місця утилізації.

Спеціальне устаткування складається з цистерни, вакуумного насоса з приводом, сигнально-запобіжного пристрою, приймального лючка зі всмоктуючим шлангом, кранів управління з трубопроводом і додаткового електроустаткування.

Заповнення цистерни здійснюється під дією вакууму, звільнення цистерни самопливно або тиском повітря від вакуумного насоса.

Технічні характеристики обладнання:

Параметр	Значення	Одиниці вимірювання
Базове шасі	DAEWOO	
Місткість цистерни	10	м3
* Глибина очисної ями	від 4,5 до 17 м	м
*Продуктивність вакуумного насосу	240 360 720 980	куб.м / год
Максимальне розрідження в цистерні	МПа	0,08
Час наповнення цистерни	5-7	хв
Країна виробник асенізаційного обладнання	Україна	

***Примітка:** Максимальна глибина всмоктування - відстань по вертикалі від пробно-спускного крана до рівня забираючих відходів. Для збільшення глибини всмоктування до 17 метрів застосовується метод барботажу (спеціальний мундштук).

*Продуктивність вакуумного насоса від 240 до 920 м3/год

Технічні характеристики шасі:

Марка	DAEWOO	
Модель	HC2AA	
Вантажопідйомність	12 710	кг
Власна вага	5 290	кг
Повна маса	18 000	кг
Габаритні розміри	7.075 м × 2.45 м × 2.91	м
Паливний бак	200	л
Кузов		
Запасне колесо	+	
Кронштейн під запасне колесо	+	
Двигун		

Контактний телефон:
+38(097) 746-67-04
+38(099) 632-13-31
+38(044) 232-02-98

Адреса: **Україна, 04060, м. Київ,**
вул. Ризька, буд. 73-г, офіс 7
E-mail: tovkst@gmail.com
Website: kievspecteh.com

Код ЄДРПОУ 42623361.
IBAN UA573282090000026003000003717
в АТ «АБ «Південний».

Марка	Doosan DL06K	
Тип	рядний	
Потужність	280 к. с. (206 кВт)	к. с. (кВт)
Паливо	дизель	
Турбо	+	
Інтеркулер	+	
Об'єм	5.89	см ³
Витрати палива	25 л/100км	л/км
Кількість циліндрів	6	
Екологічний клас	Euro 5	
КПП		
Марка	ZF 9S1000TO	
Тип	механіка	
Кількість передач	6	
Осі		
Марка	DAEWOO	
Кількість осей	2	
Колісна формула	4x2	
Підвіска	ресора/ресора	
Колісна база	3 730	мм
Спарена гума	+	
Розмір гуми	295/80 R22.5 /8.25x22.5	
Гальма	барабанні	
Передня вісь		
Розмір гуми	295/80 R22.5 /8.25x22.5	
Гальма	барабанні	
Задня вісь		
Розмір гуми	295/80 R22.5 /8.25x22.5	
Гальма	барабанні	
Гальма		
ABS	+	
EBS	+	
Моторне гальмо	+	
Енергоакумулятори	+	
Кабіна		
Тип	Comfort	

Контактний телефон:
+38(097) 746-67-04
+38(099) 632-13-31
+38(044) 232-02-98

Адреса: **Україна, 04060, м. Київ,**
вул. Ризька, буд. 73-г, офіс 7
 E-mail: **tovkst@gmail.com**
 Website: **kievspecteh.com**

Код ЄДРПОУ 42623361.
 IBAN UA573282090000026003000003717
 в АТ «АБ «Південний».

Спальне місце	+	
Гідропідсилювач керма	+	
Бортовий комп'ютер	+	
Імобілайзер	+	
Кондиціонер	+	
Пневмосидіння	+	
Автомобільна магнітола	+	
Підігрів дзеркал	+	
Круїз-контроль (темпомат)	+	
Тахограф	+	
Тахометр	+	
Електросклопідійомники	+	
Електрорегулювання дзеркал	+	
Сигналізація	+	
Центральний замок	+	
Обмежувач швидкості	+	
Додаткові фари	+	
Коректор фар	+	
Спойлери	+	
Протитуманні фари	+	
Сонцезахисний козирок	+	
Блокування диференціала	+	
Підігрів палива	+	
Резервуар AdBlue	50 л	

До складу спецобладнання входять:

- цистерна,
- вакуумний насос з приводом,
- сигнально-запобіжний пристрій,
- трубопроводи вакуум-нагнітальної системи з краном,
- приймальний люк зі всмоктує шлангом,
- майданчики для обслуговування,
- електрообладнання.

Схема вакуумного насосу:

Контактний телефон:
+38(097) 746-67-04
+38(099) 632-13-31
+38(044) 232-02-98

Адреса: **Україна, 04060, м. Київ,**
вул. Ризька, буд. 73-г, офіс 7
 E-mail: **tovkst@gmail.com**
 Website: **kievspecteh.com**

Код ЄДРПОУ 42623361.
 IBAN UA573282090000026003000003717
 в АТ «АБ «Південний».

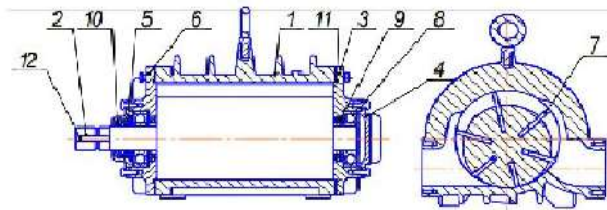

1. Корпус; 2. Ротор; 3. Кришка; 4. Кришка; 5. Кришка;
6. Кришка; 7. Лопатка; 8. Підшипник; 9. Манжета;
10. Манжета; 11. Ущільнююче гумове кільце; 12. Шпонка.

Вакуумна система призначена для створення розрідження в цистерні при наповненні її відходами і тиску при їх зливі.

Схема вакуумної системи:

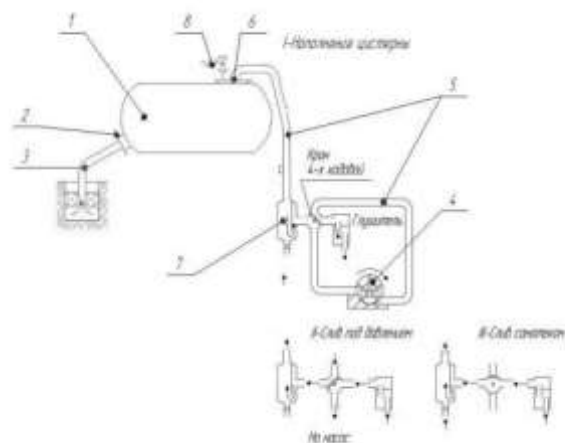

Вакуумна система включає:

- 4-х ходовий кран;
- вакуумний насос;
- систему трубопроводів.

На лінії всмоктування встановлений поплавцевий клапан, який монтується на кришці сигнально запобіжного пристрою і перекриває всмоктуючу лінію при наповненні цистерни, тим самим унеможлиблює попадання відходів в насос.

Окрім цього на лінії всмоктування встановлений бачок проміжний, який призначений для збору конденсату, що утворюється під час заповнення цистерни відходами у всмоктуючій

лінії. У нагнітальній лінії насоса встановлений глушник, для зниження шуму при виході повітря з насоса.



- 1.Вакуумний насос;
 - 2.Глушник;
 - 3.Пробка,
(місце установки мановакуумметра);
 - 4.Чотирьохходовий кран;
 - 5.Бачок проміжний.
- Положення рукоятки 4 х ходового крана:
В - Всмоктування рідини в цистерну,
О - Спорожнення цистерни самопливом;
Н - Спорожнення цистерни під тиском.

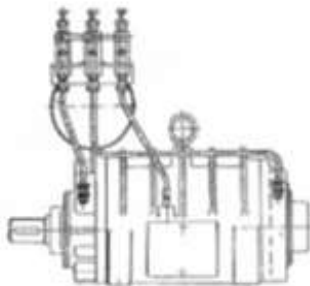

Насос вакуумний пластинчато роторний
Призначений для створення вакууму
або тиску в вакуумно нагнітальних
системах асенізаторів



- 1,Кран для зняття розрідження в рукаві.
- 2.Рукоятка

Насос вакуумний



Схема змазки вакуумного насоса

- 1.Бак масляний;2.Корпус маслянки;
- 3.Гвинт регулювальний;4.Втулка оглядова;
- 5.Прес маслянки;6.Трійник;7.Штуцер;
- 8,9,10-Трубки

Контактний телефон:
+38(097) 746-67-04
+38(099) 632-13-31
+38(044) 232-02-98

Адреса: Україна, 04060, м. Київ,
вул. Ризька, буд. 73-г, офіс 7
E-mail: tovkst@gmail.com
Website: kievspecteh.com

Код ЄДРПОУ 42623361.
IBAN UA573282090000026003000003717
в АТ «АБ «Південний».

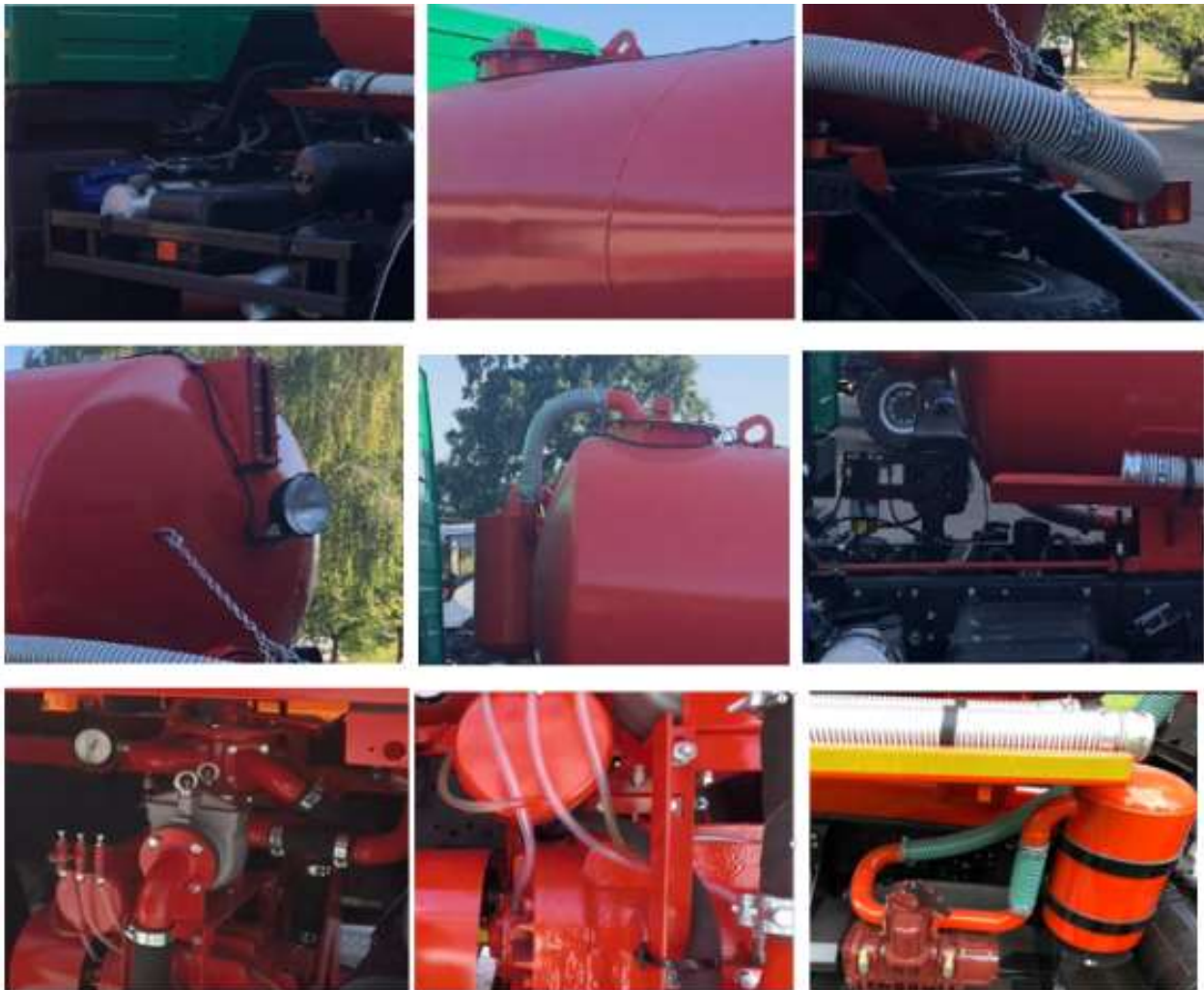

Наповнення цистерни рідкими відходами здійснюється шляхом створення в цистерні розрідження.

При досягненні граничного рівня заповнення цистерни сигнально-запобіжний пристрій автоматично зупиняє двигун (на дизельних машинах подається звуковий сигнал).

Звільнення цистерни здійснюється як самопливом, так і під тиском.

Для візуального спостереження за наповненням цистерни є оглядові вікна.

Для зручності роботи в темний час доби робоче місце оператора висвітлюється спеціальною фарею.

Високоякісне фарбування всіх вузлів і деталей до збірки в поєднанні із суцільним зварювальним швами запобігає утворенню вогнищ корозії і забезпечує надійність і довговічність металоконструкцій.

Контактний телефон:
+38(097) 746-67-04
+38(099) 632-13-31
+38(044) 232-02-98

Адреса: **Україна, 04060, м. Київ,**
вул. Ризька, буд. 73-г, офіс 7
E-mail: **tovkst@gmail.com**
Website: **kievspecteh.com**

Код ЄДРПОУ 42623361.
IBAN UA57328209000026003000003717
в АТ «АБ «Південний».

НАШІ КЛІЄНТИ



Контактний телефон:
+38(097) 746-67-04
+38(099) 632-13-31
+38(044) 232-02-98

Адреса: **Україна, 04060, м. Київ,**
вул. Ризька, буд. 73-г, офіс 7
 E-mail: tovkst@gmail.com
 Website: kievspecteh.com

Код ЄДРПОУ 42623361.
 IBAN UA57328209000026003000003717
 в АТ «АБ «Південний».