

## Сідловий тягач SCANIA R420

Марка : SCANIA

Вантажопідйомність : 18 000 кг.

Колісна формула : 4x2

**Опис :** Сідловий тягач Scania R420 є потужною та надійною машиною, яка здатна забезпечити ефективні вантажні перевезення на далекі відстані. Колісна формула 4x2, дизелтний двигу DC13, 13-літровий рядний шестициліндровий, повна маса автомобіля 18 000 кг. Габарити (ДхШхВ) 7000 x 2550 x 3850 мм. (залежно від конфігурації).



Контактний телефон:  
+38(097) 746-67-04  
+38(099) 632-13-31  
+38(044) 232-02-98

Адреса: Україна, 04060, м. Київ,  
вул. Ризька, буд. 73-г, офіс 7  
E-mail: [tovkst@gmail.com](mailto:tovkst@gmail.com)  
Website: [kievspecteh.com](http://kievspecteh.com)

Код ЄДРПОУ 42623361.  
IBAN UA573282090000026003000003717  
в АТ «АБ «Південний».

## Креслення сідлового тягача SCANIA R420



Контактний телефон:  
+38(097) 746-67-04  
+38(099) 632-13-31  
+38(044) 232-02-98

Адреса: Україна, 04060, м. Київ,  
вул. Ризька, буд. 73-г, офіс 7  
E-mail: [tovkst@gmail.com](mailto:tovkst@gmail.com)  
Website: [kievspecteh.com](http://kievspecteh.com)

Код ЄДРПОУ 42623361.  
IBAN UA573282090000026003000003717  
в АТ «АБ «Південний».

## Особливості сідлового тягача SCANIA R420

### ✓ Потужний та економічний двигун

- Оснащений 12,7-літровим дизельним двигуном DC12 з турбонадувом
- Потужність 420 к.с. і максимальний крутний момент 2100 Н·м
- Відповідає екологічним стандартам Євро-6, що знижує шкідливі викиди
- Середня витрата пального на трасі – близько 23 л/100 км

### ✓ Надійна трансмісія

- 12-ступенева механічна коробка передач або автоматизована Scania Opticruise
- Оптимізований алгоритм перемикання знижує навантаження на водія та економить паливо

### ✓ Висока вантажопідйомність та витривалість

- Повна маса тягача – 18 000 кг
- Максимальна маса автопоїзда – до 40 000 кг
- Допустиме навантаження на передню вісь – 7500 кг, на задню – 11 500 кг
- Великий паливний бак забезпечує далекі поїздки без частих дозаправок

### ✓ Комфортна кабіна для тривалих поїздок

- Доступні варіанти кабіни Highline, Normal та Topline
- Ергономічне сидіння з пневмопідвіскою для зручності водія
- Продумана шумоізоляція зменшує втому під час руху
- Мультимедійна система з навігацією, Bluetooth, USB
- Наявність холодильника, численних ніш для зберігання речей
- Регульоване кермо по висоті та вильоту

### ✓ Високий рівень безпеки

- Антиблокувальна система (ABS) для запобігання блокуванню коліс при гальмуванні
- Система курсової стійкості (ESP) для контролю за рухом на слизьких дорогах
- Антипробуксовочна система (ASR) допомагає уникати пробуксовки коліс
- Система допомоги при старті в гору (Hill Hold) спрощує рушання на підйомах
- Система екстреного гальмування зменшує ризик зіткнення

### ✓ Сучасна оптика та додаткове обладнання

- Світлодіодні денні ходові вогні для покращеної видимості
- Протитуманні фари для безпечного руху в складних погодних умовах
- Омивач фар забезпечує чистоту освітлення в будь-яких умовах
- Захист картера для безпечної експлуатації на поганих дорогах

## Опис сідлового тягача SCANIA R420

Сідловий тягач Scania R420 є потужною та надійною машиною, яка здатна забезпечити ефективні вантажні перевезення на далекі відстані. Він поєднує в собі сучасні технології, високу продуктивність, економічність та комфорт для водія, що робить його одним із найкращих варіантів для транспортних компаній, які шукають надійний тягач для міжнародних та регіональних перевезень. Його серце – це 12,7-літровий дизельний двигун DC12 з турбонаддувом, який розвиває потужність 420 кінських сил, забезпечуючи впевнений рух навіть з важкими вантажами. Завдяки максимальному крутному моменту 2100 Н·м тягач демонструє високу тяглову силу та ефективність у складних умовах експлуатації, що є важливим фактором для роботи в інтенсивному вантажному русі. Оснащений сучасною системою уприскування пального, цей двигун відповідає екологічним стандартам Євро-6, що гарантує мінімальні викиди шкідливих речовин і сприяє зниженню експлуатаційних витрат. Великий паливний бак дозволяє долати значні відстані без необхідності частих дозаправок, що особливо важливо для перевізників, які працюють на міжнародних маршрутах. В середньому витрата пального становить близько 23 літрів на 100 кілометрів у змішаному циклі, що забезпечує оптимальний баланс між потужністю і економічністю. Максимальна швидкість обмежена на рівні 90 км/год, що відповідає європейським стандартам безпеки для вантажного транспорту.

Однією з головних переваг Scania R420 є його трансмісія. Автомобіль може бути оснащений як класичною механічною 12-ступінчастою коробкою передач, так і автоматизованою системою Scania Opticruise, яка значно покращує плавність ходу та дозволяє водієві зосередитися на керуванні без необхідності постійного перемикання передач. Це не тільки знижує навантаження на водія, а й допомагає економити пальне завдяки оптимізованому алгоритму перемикання. Що стосується конструкції, сідловий тягач має повну масу 18 000 кг і здатний працювати з автопоїздами загальною масою до 40 000 кг. Допустиме навантаження на передню вісь становить 7500 кг, а на задню – 11 500 кг, що дозволяє використовувати цей тягач з широким спектром напівпричепів. Габаритні розміри транспортного засобу включають довжину 9940 мм, ширину 2570 мм і висоту 4220 мм, що робить його відповідним для більшості європейських транспортних стандартів.

Важливим аспектом є комфорт водія, оскільки довгі поїздки вимагають ергономічного робочого простору та зручних умов для відпочинку. Кабіна R-серії представлена у декількох варіантах, включаючи Highline, Normal та Topline, що дозволяє обрати найбільш підходящий рівень оснащення залежно від потреб перевізника.

Інтер'єр відзначається якісними матеріалами, продуманою ергономікою та відмінною шумоізоляцією. Водійське місце має регульоване сидіння з пневмопідвіскою, а мультимедійна система включає сучасну навігацію, підтримку Bluetooth та USB, а також зручний інформаційний дисплей, що дозволяє слідкувати за станом автомобіля. В кабіні передбачено численні відсіки для зберігання речей, холодильник, адаптивний круїз-контроль та можливість регулювання керма по висоті та вильоту. Тягач оснащений сучасними системами безпеки, серед яких антиблокувальна система ABS, система курсової стійкості ESP, антипробуксовочна система ASR, контроль розподілу гальмівних зусиль, допомога при старті в гору та екстрене гальмування. Завдяки цим технологіям забезпечується стабільне керування на будь-яких типах доріг, що підвищує безпеку як самого водія, так і інших учасників дорожнього руху.

Сідловий тягач Scania R420 – це поєднання потужності, надійності та комфорту, що робить його ідеальним вибором для професійних перевізників. Його конструкція та технологічні рішення спрямовані на зменшення експлуатаційних витрат та підвищення продуктивності, що дозволяє власникам автопарків оптимізувати свої витрати та підвищити ефективність перевезень. Високий рівень безпеки, економічність та сучасні функціональні можливості роблять цю модель ідеальним партнером для бізнесу, який працює в сфері міжнародних та регіональних перевезень.

## Додаткові фото сідлового тягача SCANIA R420

---



Контактний телефон:  
+38(097) 746-67-04  
+38(099) 632-13-31  
+38(044) 232-02-98

Адреса: Україна, 04060, м. Київ,  
вул. Ризька, буд. 73-г, офіс 7  
E-mail: [tovkst@gmail.com](mailto:tovkst@gmail.com)  
Website: [kievspecteh.com](http://kievspecteh.com)

Код ЄДРПОУ 42623361.  
IBAN UA573282090000026003000003717  
в АТ «АБ «Південний».

---



Контактний телефон:  
**+38(097) 746-67-04**  
**+38(099) 632-13-31**  
**+38(044) 232-02-98**

Адреса: Україна, 04060, м. Київ,  
вул. Ризька, буд. 73-г, офіс 7  
E-mail: [tovkst@gmail.com](mailto:tovkst@gmail.com)  
Website: [kievspecteh.com](http://kievspecteh.com)

Код ЄДРПОУ 42623361.  
IBAN UA573282090000026003000003717  
в АТ «АБ «Південний».



Контактний телефон:  
+38(097) 746-67-04  
+38(099) 632-13-31  
+38(044) 232-02-98

Адреса: Україна, 04060, м. Київ,  
вул. Ризька, буд. 73-г, офіс 7  
E-mail: [tovkst@gmail.com](mailto:tovkst@gmail.com)  
Website: [kievspecteh.com](http://kievspecteh.com)

Код ЄДРПОУ 42623361.  
IBAN UA573282090000026003000003717  
в АТ «АБ «Південний».





Контактний телефон:  
+38(097) 746-67-04  
+38(099) 632-13-31  
+38(044) 232-02-98

Адреса: Україна, 04060, м. Київ,  
вул. Ризька, буд. 73-г, офіс 7  
E-mail: [tovkst@gmail.com](mailto:tovkst@gmail.com)  
Website: [kievspecteh.com](http://kievspecteh.com)

Код ЄДРПОУ 42623361.  
IBAN UA573282090000026003000003717  
в АТ «АБ «Південний».



Контактний телефон:  
+38(097) 746-67-04  
+38(099) 632-13-31  
+38(044) 232-02-98

Адреса: Україна, 04060, м. Київ,  
вул. Ризька, буд. 73-г, офіс 7  
E-mail: [tovkst@gmail.com](mailto:tovkst@gmail.com)  
Website: [kievspecteh.com](http://kievspecteh.com)

Код ЄДРПОУ 42623361.  
IBAN UA573282090000026003000003717  
в АТ «АБ «Південний».



Контактний телефон:  
+38(097) 746-67-04  
+38(099) 632-13-31  
+38(044) 232-02-98

Адреса: Україна, 04060, м. Київ,  
вул. Ризька, буд. 73-г, офіс 7  
E-mail: [tovkst@gmail.com](mailto:tovkst@gmail.com)  
Website: [kievspecteh.com](http://kievspecteh.com)

Код ЄДРПОУ 42623361.  
IBAN UA573282090000026003000003717  
в АТ «АБ «Південний».



Контактний телефон:  
**+38(097) 746-67-04**  
**+38(099) 632-13-31**  
**+38(044) 232-02-98**

Адреса: Україна, 04060, м. Київ,  
вул. Ризька, буд. 73-г, офіс 7  
E-mail: [tovkst@gmail.com](mailto:tovkst@gmail.com)  
Website: [kievspecteh.com](http://kievspecteh.com)

Код ЄДРПОУ 42623361.  
IBAN UA573282090000026003000003717  
в АТ «АБ «Південний».

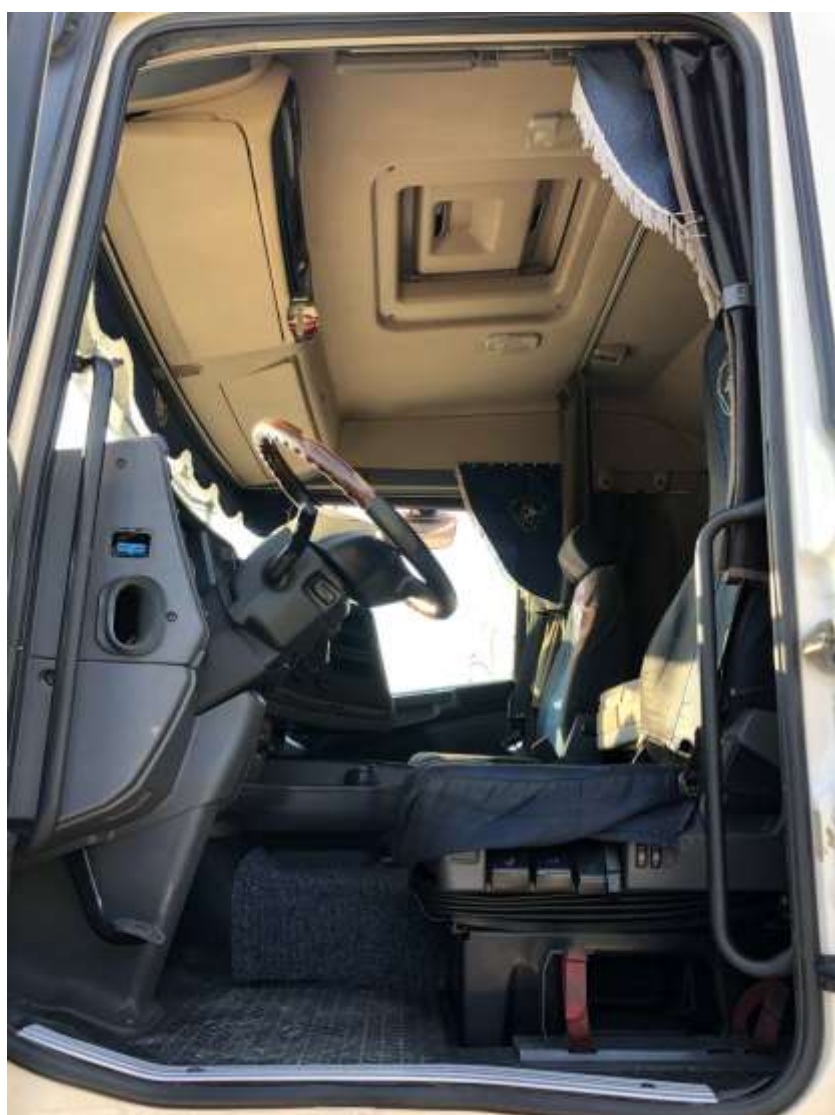

Контактний телефон:  
+38(097) 746-67-04  
+38(099) 632-13-31  
+38(044) 232-02-98

Адреса: Україна, 04060, м. Київ,  
вул. Ризька, буд. 73-г, офіс 7  
E-mail: [tovkst@gmail.com](mailto:tovkst@gmail.com)  
Website: [kievspecteh.com](http://kievspecteh.com)

Код ЄДРПОУ 42623361.  
IBAN UA573282090000026003000003717  
в АТ «АБ «Південний».



Контактний телефон:  
+38(097) 746-67-04  
+38(099) 632-13-31  
+38(044) 232-02-98

Адреса: Україна, 04060, м. Київ,  
вул. Ризька, буд. 73-г, офіс 7  
E-mail: [tovkst@gmail.com](mailto:tovkst@gmail.com)  
Website: [kievspecteh.com](http://kievspecteh.com)

Код ЄДРПОУ 42623361.  
IBAN UA573282090000026003000003717  
в АТ «АБ «Південний».



Контактний телефон:  
**+38(097) 746-67-04**  
**+38(099) 632-13-31**  
**+38(044) 232-02-98**

Адреса: Україна, 04060, м. Київ,  
вул. Ризька, буд. 73-г, офіс 7  
E-mail: [tovkst@gmail.com](mailto:tovkst@gmail.com)  
Website: [kievspecteh.com](http://kievspecteh.com)

Код ЄДРПОУ 42623361.  
IBAN UA573282090000026003000003717  
в АТ «АБ «Південний».

## Технічні характеристики сідлового тягача SCANIA R420

Характеристика	Показник
Тип автомобіля	Сідловий тягач
Колісна формула	4x2
Двигун	Scania DC13, 13-літровий рядний шестициліндровий
Потужність двигуна	420 к.с. (309 кВт) при 1900 об/хв.
Максимальний крутний момент	2100 Н·м при 1000-1400 об/хв.
Об'єм двигуна	12,7 л.
Об'єм масла в двигуні	12,5 л.
Трансмісія	Механічна, автоматична (Opticruise), роботизована (GRSO)
Кількість передач	12-ступенева, 14-ступенева
Тип кабіни	R-серії (High, Normal, Low, Topline)
Габарити (ДхШхВ)	7000 x 2550 x 3850 мм. (залежно від конфігурації)
Повна маса автомобіля	18 000 кг.
Повна маса автопоїзда	40 000 кг.
Допустиме навантаження на передню вісь	7500 кг.
Допустиме навантаження на задню вісь	11 500 кг.
Витрата палива на трасі	близько 23 л/100 км.
Максимальна швидкість	90 км/год.



## НАШІ КЛІЄНТИ



Агроіндустріальний  
Холдінг МХП



Onuf group



McDonald's



Ikea



Sandora



Кондитерська  
фабрика «Рошен»



Збройні сили  
України



Служба безпеки  
України



Генеральна  
прокуратура  
України



Управління  
державної охорони  
України



Національна  
гвардія України



ТОВ «Метінвест  
холдінг»



Національна  
гвардія України



ПриватБанк  
АТ «ПАТ Приват  
банк»



Окко



Укрнафта



Києво-Печерська  
Лавра



Епіцентр



FOZZY



МегаМаркет



АТБ



Галичина



Карпатська  
Джерельна



КМДА



Київпастрас



ASMAP



Київмедспектрас



RUDOMAIN



ЕРІДОН ТЕХ

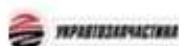

ТОВ  
Укравтозапчастина



Автоцентр KIA  
Корея Моторс



Телеканал СТБ



Посольство  
Швейцарії в Україні



Посольство Швеції



Dyczerhoff



КУК



Київський  
політехнічний  
інститут ім.  
Сікорського



ХНЗУ ім. Кузеця



Національний інститут  
ССХІ ім. М. М. АМОСОВА



Інститут  
Гідромеханіки



Інститут Освітньої  
Аналітики

Контактний телефон:  
+38(097) 746-67-04  
+38(099) 632-13-31  
+38(044) 232-02-98

Адреса: Україна, 04060, м. Київ,  
вул. Ризька, буд. 73-г, офіс 7  
E-mail: [tovkst@gmail.com](mailto:tovkst@gmail.com)  
Website: [kievspecteh.com](http://kievspecteh.com)

Код ЄДРПОУ 42623361.  
IBAN UA573282090000026003000003717  
в АТ «АБ «Південний».