

Самоскид Iveco Trakker AD380T38H 6x4



- Об'єм кузова: **18 м³**.
- Кількість осей: **3**.
- Вантажопідйомність: **24 т**.

Опис:

Компанія Київспецтех пропонує самоскид Iveco Trakker AD 380T38 з колісною формулою 6x4 який оснащений дизельним двигуном потужністю 380 к.с. Колісна база самоскида становить 3500 мм. Міжосьова відстань задніх осей 1380 мм. Габаритні розміри (ДхШхВ) 7997х2550х3160 мм. Максимально допустиме навантаження на передню вісь 9000 кг. на задні осі (2+3) 26000 кг. Об'єм кузова самоскиду становить 18 м³.

Самоскид Iveco Trakker AD 380T38 - високотехнологічний дорожній і позашляховий вантажний автомобіль, призначений для роботи в складних умовах кар'єрів і будівельних майданчиків. У вантажному автомобілі Iveco Trakker суміщені чудові характеристики, передові технології, сучасний дизайн і висока надійність, яка завжди була невід'ємною рисою важких вантажних автомобілів Iveco.

Контактний телефон:
+38(097) 746-67-04
+38(099) 632-13-31
+38(044) 232-02-98

Адреса: Україна, 04060, м. Київ,
вул. Ризька, буд. 73-г, офіс 7
E-mail: tovkst@gmail.com
Website: kievspecteh.com

Код ЄДРПОУ 42623361.
IBAN UA573282090000026003000003717
в АТ «АБ «Південний».

Креслення

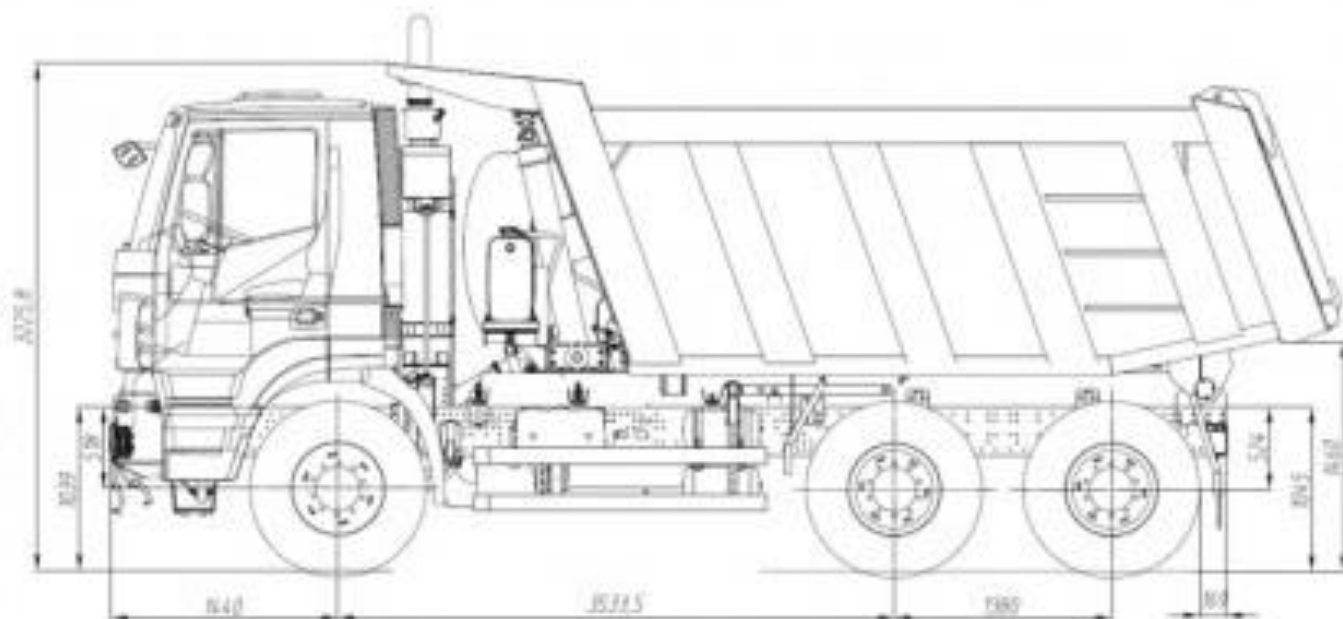

Контактний телефон:
+38(097) 746-67-04
+38(099) 632-13-31
+38(044) 232-02-98

Адреса: Україна, 04060, м. Київ,
вул. Ризька, буд. 73-г, офіс 7
E-mail: tovkst@gmail.com
Website: kievspecteh.com

Код ЄДРПОУ 42623361.
IBAN UA573282090000026003000003717
в АТ «АБ «Південний».

Особливості

Посилена суцільнометалева рама товщиною від 7,7 мм до 36 мм, надійний і економічний двигун CURSOR 13, пневматичні і ресорні підвіски різної модифікації, суцільнометалева захист піддону картера і один з найбільших в даному класі автомобілів кліренс - роблять вантажний автомобіль Iveco Trakker безстрашним до самим суворих умов роботи. Будівельний майданчик, кар'єр, вугільні шахти, бездоріжжя або торф'яників - Iveco Trakker завжди ефективно і своєчасно виконає поставлені завдання.

- **Транспортування сипучих вантажів.** Автомобілі оснащуються 1 або 2 вихідними коробками відбору потужності. На Iveco Trakker можуть монтуватися спеціальні самосвальні кузова. При цьому укорочені задні зв'язи шасі Iveco максимально скорочують необхідність в перебудові кузова.
- **Будівництво та ремонт.** Автомобіль Івеко Трекер може оснащуватися різними видами надбудов, які використовуються в будівельній і ремонтній областях. До їх списку входять бетононасоси й бетонозмішувачі, кранові установки і багато іншого обладнання Iveco. Укорочені задні зв'язи вантажівки Iveco Trakker спрощують монтаж додаткового оснащення і скорочують час його виконання. На рамі автомобіля Івеко Трекер вже встановлені пластини для монтажу надбудов і кузова.
- **Розбрикування піску і прибирання снігу.** Автомобіль Iveco Trakker оснащується системою постійного повного приводу, що дає йому можливість без зусиль пересуватися по засніжених і зледенілих трасах і вулицях. Максимально допустиме навантаження на передні осі Trakker становить 9 тонн. Це дозволяє лопатей снігового плуга, встановленим на шасі Iveco, працювати в широкому діапазоні.

Контактний телефон:
+38(097) 746-67-04
+38(099) 632-13-31
+38(044) 232-02-98

Адреса: Україна, 04060, м. Київ,
вул. Ризька, буд. 73-г, офіс 7
E-mail: tovkst@gmail.com
Website: kievspecteh.com

Код ЄДРПОУ 42623361.
IBAN UA573282090000026003000003717
в АТ «АБ «Південний».

Комплектація

- Кабіна з низьким дахом
- Регульоване пасажирське сидіння
- Навантаження на осі 8000/8000 / 32000кг
- Планетарні редуктора в маточинах
- Датчик тиску масла
- Тахограф на 2 водія
- Параболічні передні амортизатори зі стабілізатором
- ABS-EBL, АРУ- обігривається
- Передні дискові гальма
- Задні барабанні гальма 410x200DDx
- Задні напівеліптичні ресори
- Шини 13R22,5
- Передній сталевий бампер
- Сталевий паливний бак на 300 л
- стоянкові башмаки
- Шланг для підкачки шин
- Люк в даху
- Запасне колесо з кронштейном
- Вікно в задній стінці кабіни
- 2x7 електрораз'єми
- ABS / ASR
- аварійний трикутник
- кондиціонер
- Електропідігрів і регулювання дзеркал
- Підготовка для стільникового телефону
- Передавальне відношення 3,79
- передній стабілізатор
- задній стабілізатор
- Задня поперечна балка 200 кН
- Підігриває паливний фільтр
- Пневматична сидіння водія
- підголівник
- Механічний вимикач маси
- домкрат

Контактний телефон:
+38(097) 746-67-04
+38(099) 632-13-31
+38(044) 232-02-98

Адреса: Україна, 04060, м. Київ,
вул. Ризька, буд. 73-г, офіс 7
E-mail: tovkst@gmail.com
Website: kievspecteh.com

Код ЄДРПОУ 42623361.
IBAN UA573282090000026003000003717
в АТ «АБ «Південний».

Фото



Контактний телефон:
+38(097) 746-67-04
+38(099) 632-13-31
+38(044) 232-02-98

Адреса: Україна, 04060, м. Київ,
вул. Ризька, буд. 73-г, офіс 7
E-mail: tovkst@gmail.com
Website: kievspecteh.com

Код ЄДРПОУ 42623361.
IBAN UA573282090000026003000003717
в АТ «АБ «Південний».



Контактний телефон:
+38(097) 746-67-04
+38(099) 632-13-31
+38(044) 232-02-98

Адреса: Україна, 04060, м. Київ,
вул. Ризька, буд. 73-г, офіс 7
E-mail: tovkst@gmail.com
Website: kievspecteh.com

Код ЄДРПОУ 42623361.
IBAN UA573282090000026003000003717
в АТ «АБ «Південний».



Контактний телефон:
+38(097) 746-67-04
+38(099) 632-13-31
+38(044) 232-02-98

Адреса: Україна, 04060, м. Київ,
вул. Ризька, буд. 73-г, офіс 7
E-mail: tovkst@gmail.com
Website: kievspecteh.com

Код ЄДРПОУ 42623361.
IBAN UA573282090000026003000003717
в АТ «АБ «Південний».



Контактний телефон:
+38(097) 746-67-04
+38(099) 632-13-31
+38(044) 232-02-98

Адреса: Україна, 04060, м. Київ,
вул. Ризька, буд. 73-г, офіс 7
E-mail: tovkst@gmail.com
Website: kievspecteh.com

Код ЄДРПОУ 42623361.
IBAN UA573282090000026003000003717
в АТ «АБ «Південний».



Контактний телефон:
+38(097) 746-67-04
+38(099) 632-13-31
+38(044) 232-02-98

Адреса: Україна, 04060, м. Київ,
вул. Ризька, буд. 73-г, офіс 7
E-mail: tovkst@gmail.com
Website: kievspecteh.com

Код ЄДРПОУ 42623361.
IBAN UA573282090000026003000003717
в АТ «АБ «Південний».



Контактний телефон:
+38(097) 746-67-04
+38(099) 632-13-31
+38(044) 232-02-98

Адреса: Україна, 04060, м. Київ,
вул. Ризька, буд. 73-г, офіс 7
E-mail: tovkst@gmail.com
Website: kievspecteh.com

Код ЄДРПОУ 42623361.
IBAN UA573282090000026003000003717
в АТ «АБ «Південний».



Контактний телефон:
+38(097) 746-67-04
+38(099) 632-13-31
+38(044) 232-02-98

Адреса: **Україна, 04060, м. Київ,**
вул. Ризька, буд. 73-г, офіс 7
E-mail: **tovkst@gmail.com**
Website: **kievspecteh.com**

Код ЄДРПОУ **42623361.**
IBAN **UA573282090000026003000003717**
в АТ «АБ «Південний».

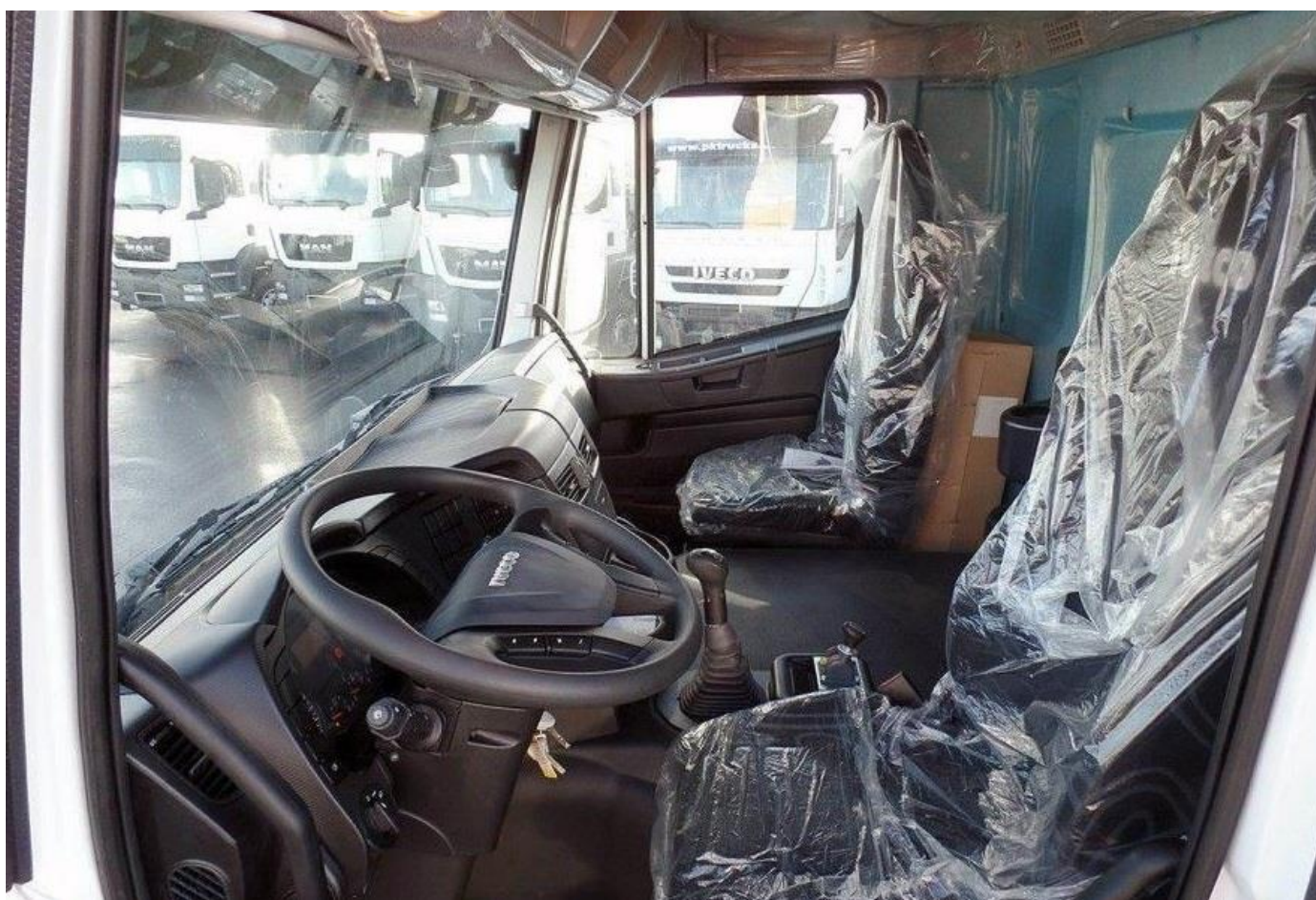

Контактний телефон:
+38(097) 746-67-04
+38(099) 632-13-31
+38(044) 232-02-98

Адреса: Україна, 04060, м. Київ,
вул. Ризька, буд. 73-г, офіс 7
E-mail: tovkst@gmail.com
Website: kievspecteh.com

Код ЄДРПОУ 42623361.
IBAN UA573282090000026003000003717
в АТ «АБ «Південний».

Технічні характеристики

Характеристики автомобіля

Двигун (EURO 3)	380 к.с.
Колісна база	3500 мм.
Коробка передач	ZF 16 S 181OD або EuroTronik
Повна маса	38 000 кг.

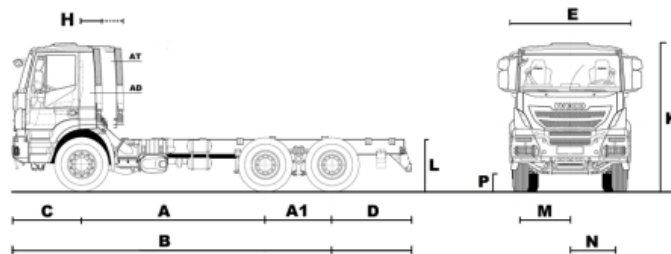

A	КОЛІСНА БАЗА, мм	3 500
A1	Міжосьова відстань задніх осей	1 380
B	Габаритна довжина (L1)	7 997
C	Передній звіс	1 440
D	Задній звіс (L5)	1 495
E	Ширина кабіни	2 550
	Ширина по заднім шинам (U)	2 498
F	Відстань від 1-ї осі до задньої стінки кабіни	300
H	Відстань від 1-ї осі до початку надбудови	445
	Довжина рами позаду кабіни	6 109
K	Висота кабіни AD, порожній стан (H)	3 106
K	Висота кабіни AD, з вантажем (H1)	3 016
L	Висота рами, позаду шасі, порожній стан (T)	1 100
L	Висота рами, позаду шасі, з вантажем (T1)	1 049
	Висота рами, поруч передньої осі (C+cv)	1 139
	Висота рами, поруч задньої осі (D+dv)	1 110
P	Кліренс попереду (P)	337
Q	Кліренс позаду (Q)	310
	Діаметр розвороту, по шинам (ØW)	15 500
	Діаметр розвороту, по габаритам (ØR)	16 650
M	Колія передня (C1)	2 040
N	Колія задня (C2)	1 827
α	Кут переднього звісу	26°
γ	Кут рампи (переїзду)	20°
β	Кут заднього звісу	23°
	РАМА	
	Висота лонжеронів, мм	309
	Ширина лонжеронів, мм	80
	Товщина лонжеронів, мм	10
	Ширина рами позаду, мм	776

Контактний телефон:
+38(097) 746-67-04
+38(099) 632-13-31
+38(044) 232-02-98

Адреса: Україна, 04060, м. Київ,
вул. Ризька, буд. 73-г, офіс 7
E-mail: tovkst@gmail.com
Website: kievspecteh.com

Код ЄДРПОУ 42623361.
IBAN UA573282090000026003000003717
в АТ «АБ «Південний».

НАШІ КЛІЄНТИ



Агроіндустріальний
Холдінг МХП



Onur group



McDonald's



Ikea



Sandora



Кондитерська
фабрика «Рошен»



Збройні сили
України



Служба безпеки
України



Генеральна
прокуратура
України



Управління
державної охорони
України



Національна
гвардія України



WOG



ТОВ «Метінвест
холдінг»



Національна
гвардія України



АТ «ПАТ Приват
банк»



Окко



Укрнафта



Кисео Печерська
Лавра



Епіцентр



FOZZY



MegaMarket



АТБ



Галичина



Карпатська
Джерельна



КМДА



Київнастрас



ASMAP



Київмедсценстрас



RUDOMAIN



ЕРДОН ТЕХ



ТОВ
Укравтозачастина



Автоцентр KIA
Корея Моторс



Телеканал СТБ



Посольство
Швейцарії в Україні



Посольство Швеції



Duckerhoff



КУК



Київський
політехнічний
інститут ім.
Сікорського



ХНЗУ ім. Кузнеця



Національний інститут
ССХІ ім. М. М. АМОСОВА



Інститут
Гідромеханіки



Інститут Освітньої
Аналітики

Контактний телефон:
+38(097) 746-67-04
+38(099) 632-13-31
+38(044) 232-02-98

Адреса: Україна, 04060, м. Київ,
вул. Ризька, буд. 73-г, офіс 7
E-mail: tovkst@gmail.com
Website: kievspecteh.com

Код ЄДРПОУ 42623361.
IBAN UA573282090000026003000003717
в АТ «АБ «Південний».