

Подрібнювач гілок PG-120BD-K



Подрібнювач гілок PG-120BD-K призначений для переробки та подрібнення гілок, рейок та інших деревних відходів шляхом рубки на куски довжиною 9-18 см., що ідеальні для використання у якості палива для котлів, печей, камінів, а також для виробництва деревного вугілля.

Контактний телефон:
+38(097) 746-67-04
+38(099) 632-13-31
+38(044) 232-02-98

Адреса: **Україна, 04060, м. Київ,**
вул. Ризька, буд. 73-г, офіс 7
E-mail: **tovkst@gmail.com**
Website: **kievspecteh.com**

Код ЄДРПОУ 42623361.
IBAN UA573282090000026003000003717
в АТ «АБ «Південний».

Подрібнювач гілок моделі **PG-120BD-K** здатний перерубати гілки м'якої породи діаметром до **12 см**, гілки твердої породи діаметром до **10 см**, та (плоского матеріалу) ламелей та рейок, які зможе подробити **PG-120BD-K** складає **6 см**.



Подрібнювач гілок моделі **PG-120BD-K** працює від бензинового двигуна, потужністю 16 к.с, що в сумі дає 10 м³ готової продукції за годину. Витрати палива (А-92) складають до 800г/год.

На подрібнювачі **серії К** встановлена транспортувальна стрічка, за допомогою якої подрібнена сировина може подаватись на висоту до 3 метрів відразу на причіп, або кузов вантажного автомобіля, трактора, або в спеціальний контейнер, це дозволяє скоротити час завантаження та кількість персоналу.

Агрегати серії **PG** оснащені циліндричною системою різання і трьома типами приводів. Конфігурації з шести ножів приділяється особлива увага при розробці конструкцій подрібнювачів, так як вони є основним робочим елементом подрібнювачів і на них приходить ударне навантаження. До того ж сталеві ножі термічно оброблюють задля надання їм міцності, а для безпечної експлуатації вони закриті елементами подрібнювача.

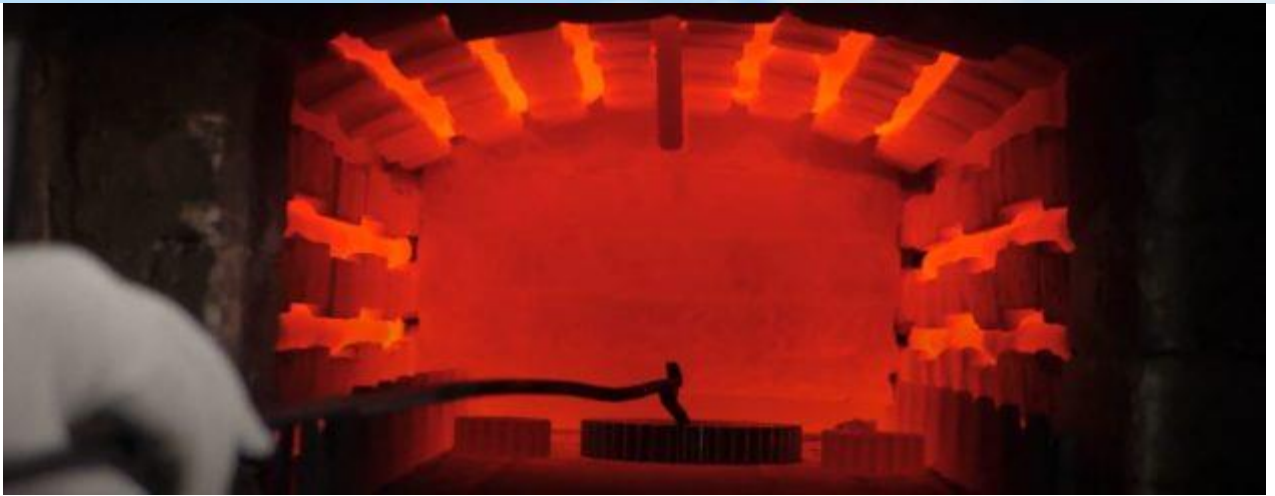

Використання гілкоподрібнювача є найбільш корисним для :

1. · комунальних служб,
2. · деревообробних господарств,
3. · лісових господарств,
4. · лісопилок,
5. · фермерських господарств та приватних осіб.



Контактний телефон:
+38(097) 746-67-04
+38(099) 632-13-31
+38(044) 232-02-98

Адреса: **Україна, 04060, м. Київ,**
вул. Ризька, буд. 73-г, офіс 7
E-mail: **tovkst@gmail.com**
Website: **kievspecteh.com**

Код ЄДРПОУ 42623361.
IBAN UA573282090000026003000003717
в АТ «АБ «Південний».



Контактний телефон:
+38(097) 746-67-04
+38(099) 632-13-31
+38(044) 232-02-98

Адреса: Україна, 04060, м. Київ,
вул. Ризька, буд. 73-г, офіс 7
E-mail: tovkst@gmail.com
Website: kievspecteh.com

Код ЄДРПОУ 42623361.
IBAN UA573282090000026003000003717
в АТ «АБ «Південний».

Параметр	Показник	Одиниці вимірювання
Довжина	154	см
Ширина	65	см
Висота	123	см
Розмір внутрішнього вхідного отвору	24x18	см
Вага	300	кг
Основні робочі характеристики		
Макс. продуктивність	до 6	м ³ /год
Макс. діаметр м'якої породи дерева	12	см
Макс. діаметр твердої породи дерева	10	см
Макс. товщина рейок, ламелей	6	см
Кількість ножів	6	шт
Макс. оберти на ножах	360	об/хв
Електродвигун/Трактор		

Контактний телефон:
+38(097) 746-67-04
+38(099) 632-13-31
+38(044) 232-02-98

Адреса: **Україна, 04060, м. Київ,**
вул. Ризька, буд. 73-г, офіс 7
 E-mail: **tovkst@gmail.com**
 Website: **kievspecteh.com**

Код ЄДРПОУ 42623361.
 IBAN UA573282090000026003000003717
 в АТ «АБ «Південний».

Тип двигуна	Wiema WM192F-S	
Потужність двигуна	16	к.с.
Макс. оберти на валу двигуна, або ВВП трактора	3600	об/хв
Напруга живлення, або марка палива	Бензин А-92	

Контактний телефон:
+38(097) 746-67-04
+38(099) 632-13-31
+38(044) 232-02-98

Адреса: **Україна, 04060, м. Київ,**
вул. Ризька, буд. 73-г, офіс 7
E-mail: **tovkst@gmail.com**
Website: **kievspecteh.com**

Код ЄДРПОУ 42623361.
IBAN UA573282090000026003000003717
в АТ «АБ «Південний».

НАШІ КЛІЄНТИ



Контактний телефон:
+38(097) 746-67-04
+38(099) 632-13-31
+38(044) 232-02-98

Адреса: Україна, 04060, м. Київ,
вул. Ризька, буд. 73-г, офіс 7
E-mail: tovkst@gmail.com
Website: kievspecteh.com

Код ЄДРПОУ 42623361.
IBAN UA573282090000026003000003717
в АТ «АБ «Південний».