

## **Кран-маніпулятор Fassi F115A**

**Вантажопідйомність: 12 т.**

**Максимальна довжина стріли: 8 м.**

**Опис :** Кран-маніпулятор Fassi F115A – це сучасна модель, яка поєднує в собі інноваційні технології, компактні розміри та високу продуктивність. Високий вантажний момент, що становить 11,6 тм (114 кНм). Виліт стріли до 8,1 м, а при використанні додаткових подовжувачів – до 16,5 м.



**Креслення крана-маніпулятора Fassi F115A**

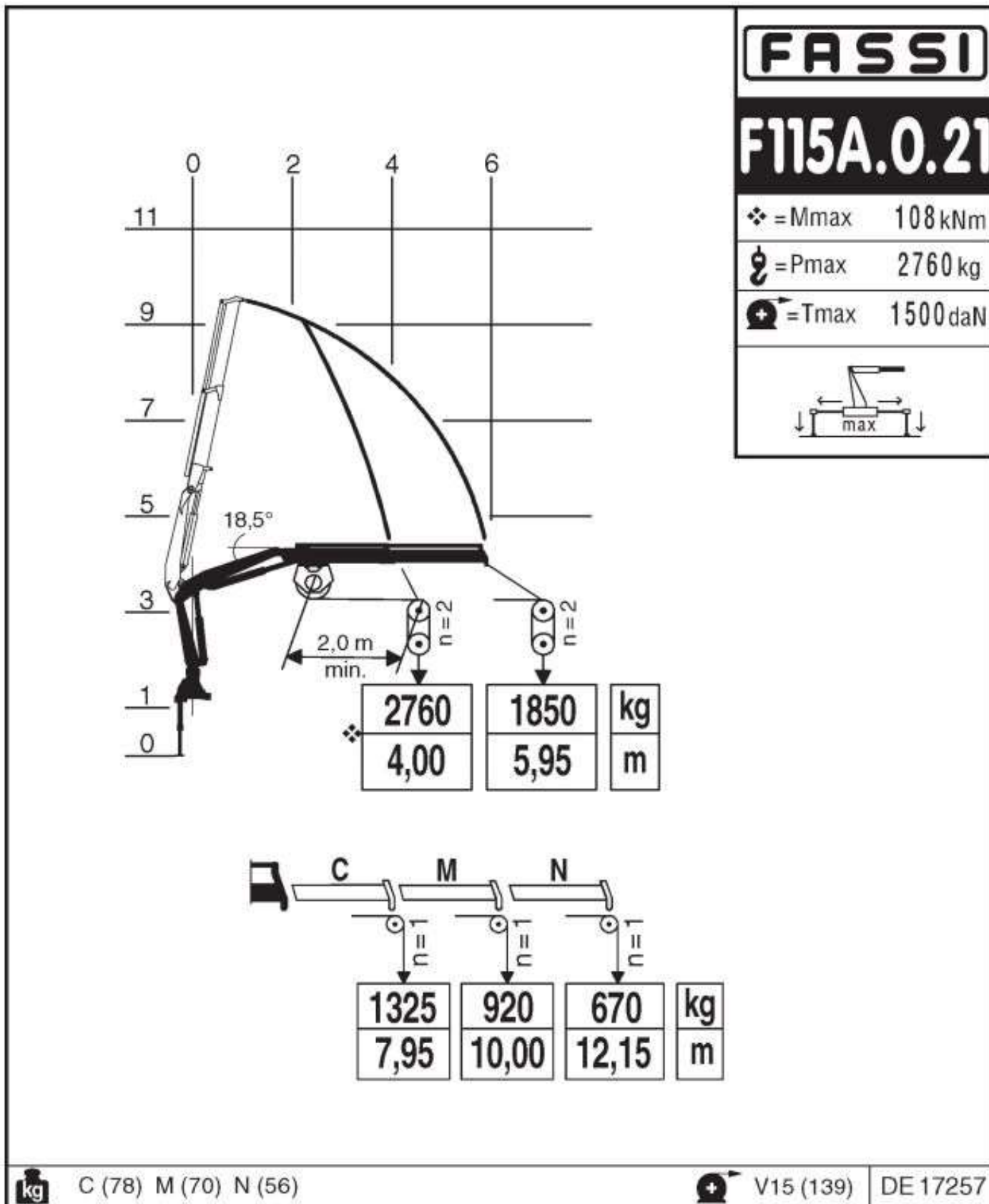

## F115A.0

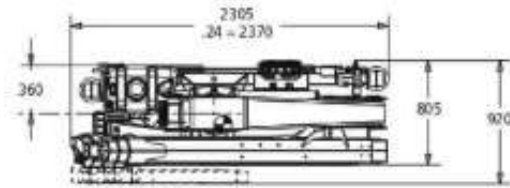
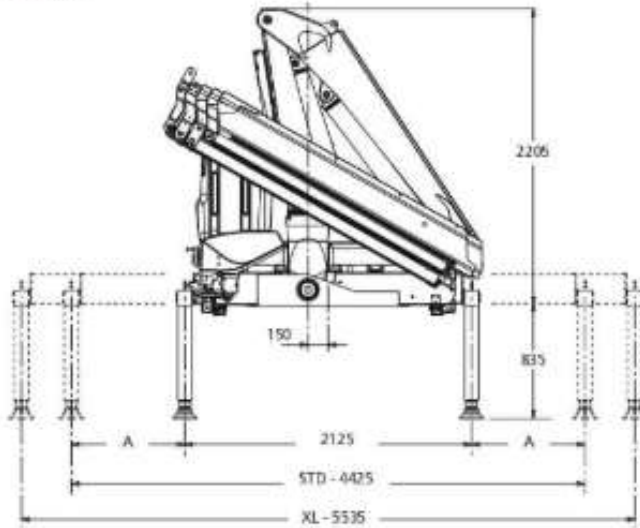

	STD	XL
A	1150	1705

## L SERIE

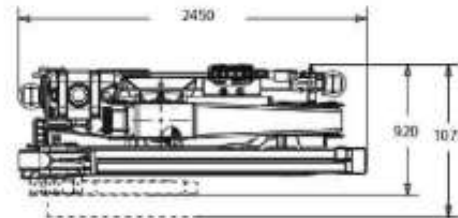
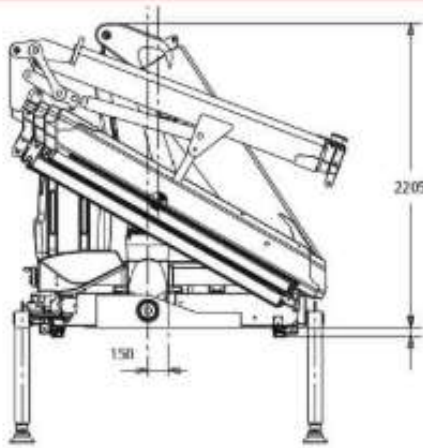

L102	320 kg
ML	20 kg

## F115A.0

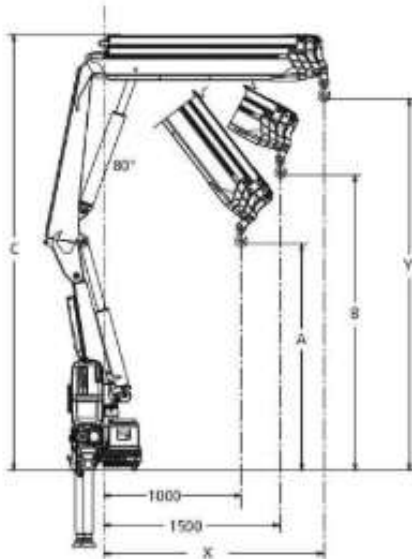

## F115AC.0

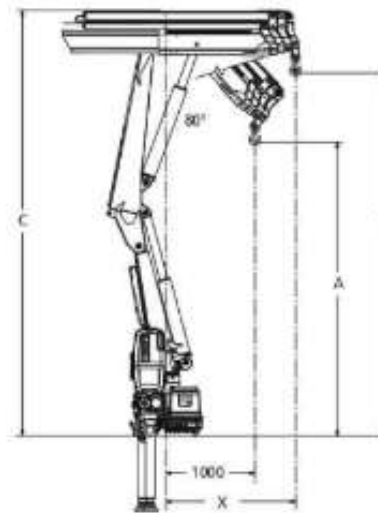

Контактний телефон:  
+38(097) 746-67-04  
+38(099) 632-13-31  
+38(044) 232-02-98

Адреса: Україна, 04060, м. Київ,  
вул. Ризька, буд. 73-г, офіс 7  
E-mail: [tovkst@gmail.com](mailto:tovkst@gmail.com)  
Website: [kievspecteh.com](http://kievspecteh.com)

Код ЄДРПОУ 42623361.  
IBAN UA573282090000026003000003717  
в АТ «АБ «Південний».



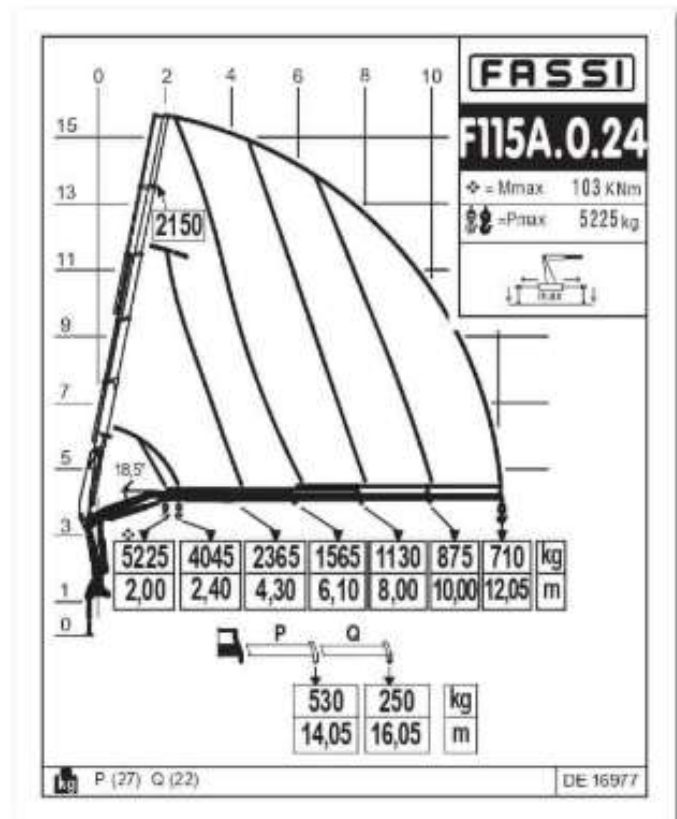
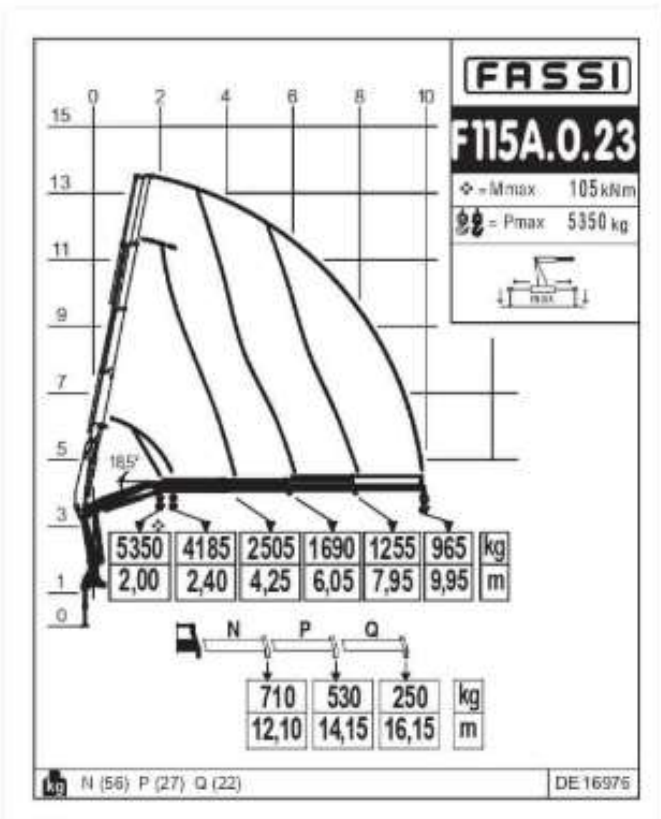
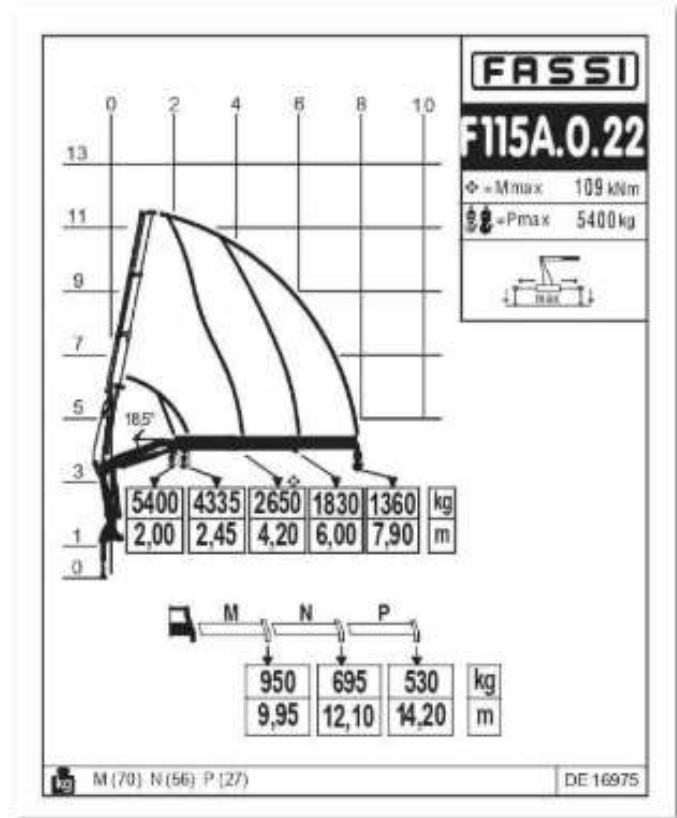
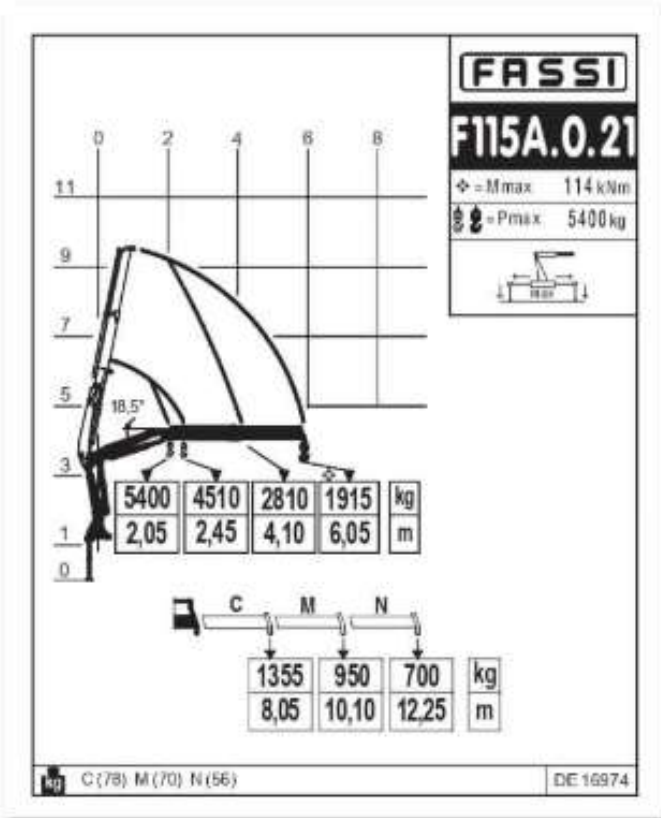

Контактний телефон:  
 +38(097) 746-67-04  
 +38(099) 632-13-31  
 +38(044) 232-02-98

Адреса: Україна, 04060, м. Київ,  
 вул. Ризька, буд. 73-г, офіс 7  
 E-mail: [tovkst@gmail.com](mailto:tovkst@gmail.com)  
 Website: [kievspecteh.com](http://kievspecteh.com)

Код ЄДРПОУ 42623361.  
 IBAN UA573282090000026003000003717  
 в АТ «АБ «Південний».

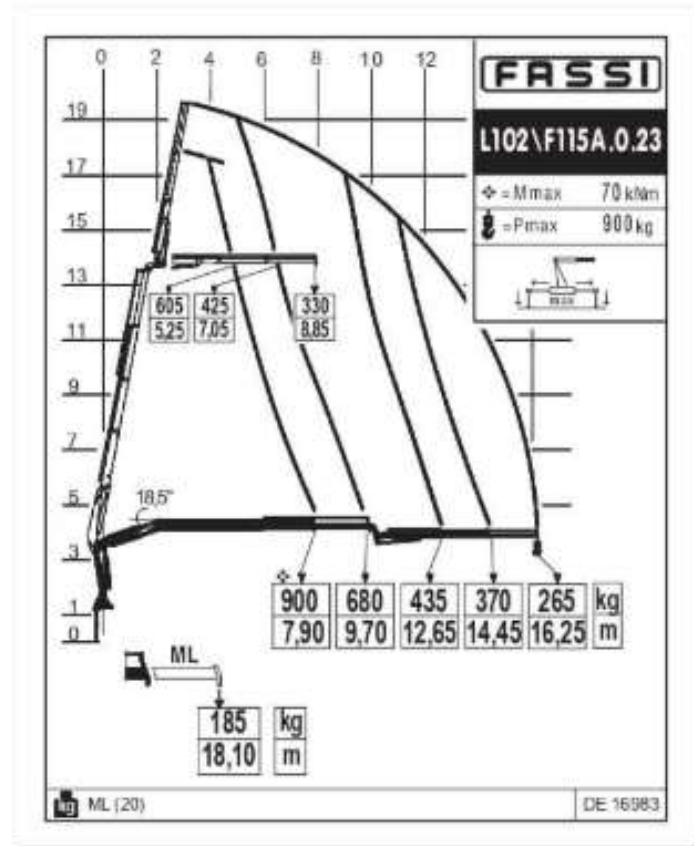
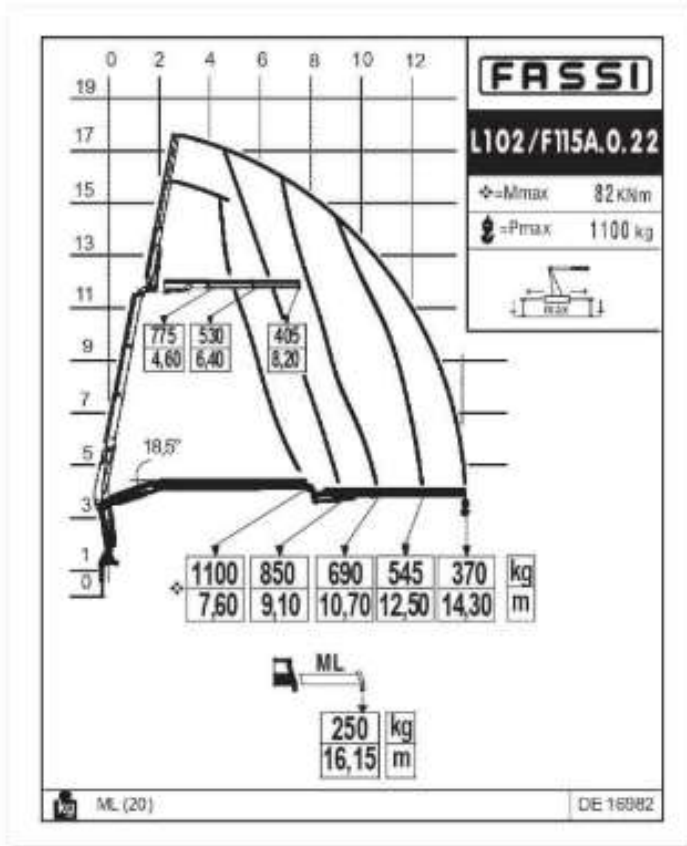
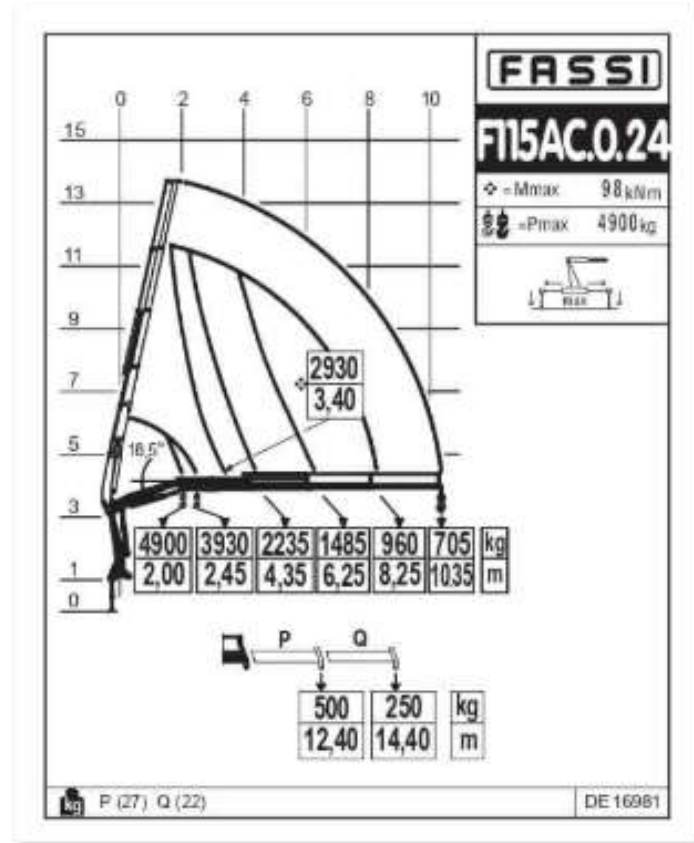
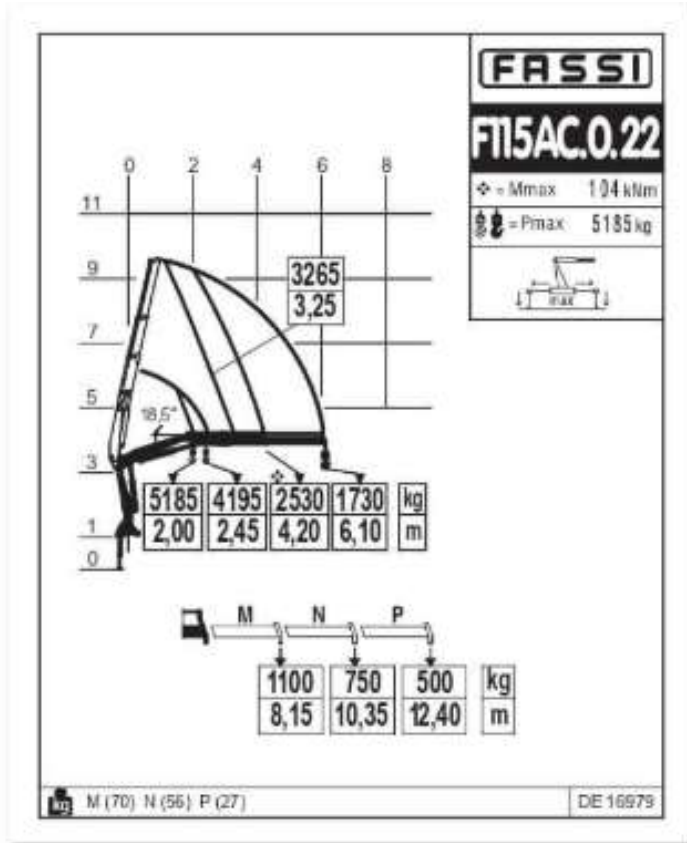

Контактний телефон:  
+38(097) 746-67-04  
+38(099) 632-13-31  
+38(044) 232-02-98

Адреса: Україна, 04060, м. Київ,  
вул. Ризька, буд. 73-г, офіс 7  
E-mail: [tovkst@gmail.com](mailto:tovkst@gmail.com)  
Website: [kievspecteh.com](http://kievspecteh.com)

Код ЄДРПОУ 42623361.  
IBAN UA573282090000026003000003717  
в АТ «АБ «Південний».

## **Особливості крана-маніпулятора Fassi F115A**

- **База та нижня секція колони виготовлені з чавуну, що забезпечує оптимальний розподіл навантаження та підвищену стійкість до втоми матеріалу.**
- **Напрямні для висувних секцій стріли оснащені змінними вставками, які зменшують люфт та забезпечують плавний рух.**
- **Гідравлічні шланги високої якості, стійкі до впливу озону, що підвищує їх довговічність.**



## Опис крана-маніпулятора Fassi F115A

Кран-маніпулятор Fassi F115A – це сучасна модель, яка поєднує в собі інноваційні технології, компактні розміри та високу продуктивність. Розроблений італійським виробником Fassi, цей кран належить до легкого класу вантажопідйомного обладнання і є ідеальним рішенням для встановлення на легких вантажівках. Його конструкція оптимізована для роботи у вузьких і важкодоступних місцях, що робить його незамінним для виконання завдань у міських умовах та на будівельних майданчиках із обмеженим простором.

Однією з головних переваг Fassi F115A є його високий вантажний момент, що становить 11,6 тм (114 кНм). Це дозволяє маніпулятору легко справлятися з підйомом вантажів масою до 5 400 кг, забезпечуючи при цьому максимальний рівень безпеки та стабільності. Гідравлічна система крана забезпечує виліт стріли до 8,1 м, а при використанні додаткових подовжувачів – до 16,5 м, що дає змогу виконувати завдання на значній відстані від бази. Унікальний кут повороту 390° із рейковою передачею забезпечує плавний рух і високу маневровість навіть у складних умовах.

Fassi F115A відрізняється ретельно продуманою конструкцією. Його база та нижня секція колони виготовлені з високоміцного чавуну, що гарантує рівномірний розподіл навантаження і високу стійкість до механічних навантажень. Напрявні для висувних секцій стріли оснащені змінними вставками, які зменшують знос і забезпечують безшумну та плавну роботу. Гідравлічні шланги виконані з матеріалів, стійких до озону, що значно подовжує термін їх експлуатації навіть у важких кліматичних умовах.

Додатковою перевагою є його компактні розміри (2305 × 805 × 2205 мм) та відносно мала маса (1 520 кг), що дозволяє легко інтегрувати кран у конструкцію шасі без значного навантаження на вантажівку. Це ідеально підходить для компаній, які шукають універсальне рішення для виконання вантажно-розвантажувальних робіт із мінімальними затратами.

Кран-маніпулятор Fassi F115A – це більше, ніж просто обладнання. Це надійний партнер для вирішення складних завдань у різних галузях: від логістики та транспорту до будівництва і промисловості. Його універсальність, надійність і технологічні можливості роблять його вибором номер один для професіоналів, які цінують якість та ефективність.

## Додаткові фото крана-маніпулятора Fassi F115A

---



Контактний телефон:  
+38(097) 746-67-04  
+38(099) 632-13-31  
+38(044) 232-02-98

Адреса: Україна, 04060, м. Київ,  
вул. Ризька, буд. 73-г, офіс 7  
E-mail: [tovkst@gmail.com](mailto:tovkst@gmail.com)  
Website: [kievspecteh.com](http://kievspecteh.com)

Код ЄДРПОУ 42623361.  
IBAN UA573282090000026003000003717  
в АТ «АБ «Південний».

---





Контактний телефон:  
+38(097) 746-67-04  
+38(099) 632-13-31  
+38(044) 232-02-98

Адреса: Україна, 04060, м. Київ,  
вул. Ризька, буд. 73-г, офіс 7  
E-mail: [tovkst@gmail.com](mailto:tovkst@gmail.com)  
Website: [kievspecteh.com](http://kievspecteh.com)

Код ЄДРПОУ 42623361.  
IBAN UA573282090000026003000003717  
в АТ «АБ «Південний».



Контактний телефон:  
+38(097) 746-67-04  
+38(099) 632-13-31  
+38(044) 232-02-98

Адреса: Україна, 04060, м. Київ,  
вул. Ризька, буд. 73-г, офіс 7  
E-mail: [tovkst@gmail.com](mailto:tovkst@gmail.com)  
Website: [kievspecteh.com](http://kievspecteh.com)

Код ЄДРПОУ 42623361.  
IBAN UA573282090000026003000003717  
в АТ «АБ «Південний».





Контактний телефон:  
+38(097) 746-67-04  
+38(099) 632-13-31  
+38(044) 232-02-98

Адреса: Україна, 04060, м. Київ,  
вул. Ризька, буд. 73-г, офіс 7  
E-mail: [tovkst@gmail.com](mailto:tovkst@gmail.com)  
Website: [kievspecteh.com](http://kievspecteh.com)

Код ЄДРПОУ 42623361.  
IBAN UA573282090000026003000003717  
в АТ «АБ «Південний».



## Технічні характеристики крана-маніпулятора Fassì F115A

Характеристика	Значення
Вантажний момент	11,6 тм (114 кНм)
Максимальна вантажопідйомність	5 400 кг.
Максимальний гідравлічний виліт стріли	8,1 м.
Максимальний виліт стріли з подовжувачами	16,5 м.
Кут повороту	390°
Габаритні розміри (Д×Ш×В)	2305 × 805 × 2205 мм
Маса крана	1 520 кг.

## НАШІ КЛІЄНТИ



Агроіндустріальний  
Холдінг МХП



Onuf group



McDonald's



Ikea



Sandora



Кондитерська  
фабрика «Рошен»



Збройні сили  
України



Служба безпеки  
України



Генеральна  
прокуратура  
України



Управління  
державної охорони  
України



Національна  
гвардія України



ТОВ «Метінвест  
холдінг»



Національна  
гвардія України



ПриватБанк  
АТ «ПАТ Приват  
банк»



Окко



Укрнафта



Києво-Печерська  
Лавра



Епіцентр



FOZZY



МегаМаркет



АТБ



Галичина



Карпатська  
Джерельна



КМДА



Київпастрас



ASMAP



Київмедспецтранс



RUDOMAIN



ЕРІДОН ТЕХ

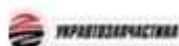

ТОВ  
Укравтозапчастина



Автоцентр KIA  
Корея Моторс



Телеканал СТБ



Посольство  
Швейцарії в Україні



Посольство Швеції



Dycckerhoff



КУК



Київський  
політехнічний  
інститут ім.  
Сікорського



ХНЗУ ім. Кузеця



Національний інститут  
ССХІ ім. М. М. АМОСОВА



Інститут  
Гідромеханіки



Інститут Освітньої  
Аналітики

Контактний телефон:  
+38(097) 746-67-04  
+38(099) 632-13-31  
+38(044) 232-02-98

Адреса: Україна, 04060, м. Київ,  
вул. Ризька, буд. 73-г, офіс 7  
E-mail: [tovkst@gmail.com](mailto:tovkst@gmail.com)  
Website: [kievspecteh.com](http://kievspecteh.com)

Код ЄДРПОУ 42623361.  
IBAN UA573282090000026003000003717  
в АТ «АБ «Південний».