

## ТОВ «КИЇВ-СПЕЦТЕХ»

01054, вул. Ярославів Вал, д. 13/1, м Київ, Україна.

Код ЄДРПОУ 42623361. ІВАН UA573282090000026003000003717 в АТ «АБ» Південний ».

Тел. +38 (097) 746-67-04, +38 (044) 232-02-98, +38 (099) 632-13-31

### Вантажівка важкого класу з КМУ: КМУ-25.Z-8 (6x4)



Вантажопідйомність	<b>25 тон</b>
Максимальна довжина стріли	<b>12 м</b>

Оперативна вантажівка важкого класу з КМУ: КМУ-25.Z-8 (6x4) на шасі FOTON DAIMLER від компанії Київспецтех призначена для транспортування сипучих матеріалів, будівельних та великогабаритних вантажів до 25 тон.

*контактний телефон*

*Тел. +38 (097) 746-67-04 - Олексій Володимирович*

*Тел. +38 (099) 632-13-31 - Viber, WhatsApp*

*Тел. +38 (044) 232-02-98*

*E-mail: tovkst@gmail.com*

*Web: kievspecteh.com*

## ТОВ «КИЇВ-СПЕЦТЕХ»

01054, вул. Ярославів Вал, д. 13/1, м Київ, Україна.

Код ЄДРПОУ 42623361. ІВАН UA573282090000026003000003717 в АТ «АБ» Південний ».

Тел. +38 (097) 746-67-04, +38 (044) 232-02-98, +38 (099) 632-13-31

- Оперативна вантажівка важкого класу з КМУ: KDM-25000E5P3B6CMZ8.0-01A
- Вантажопідйомність ТЗ: 25 000 кг
- Витрата ДТ лінійний: 35л / 100км
- Колісна формула: 6х4
- Прямокутний посилений кузова, з відкидними бортами. ДхШхВ, мм 6000 \* 2400 \* 750
- Кранова установка: Встановлено за кабіною, або на задньому звісі вантажівки.
- Тип: Z складна телескопічна. Кут повороту колони: 400 ° Кут стріли: 75°
- Стріла: Трьох-чотирьох секційна + одна секція ручна
- Гідросистема: BOSCH-Rexroth
- Г / П: 8 000 кг на вильоті стріли 2 100 мм / Г / П: 1 000 кг на вильоті стріли 11 200 мм
- Двигун: Cummins ISG12 / 360л.с. рядний, турбований
- КПП: Fast механіка 12 + 1
- Задні мости: STEYR з подвійним редуктором, Блокування, ASR,
- Шини: 12.00R20
- Гальмівна система: Wabco с ABS, моторне гальмо, Передній і задній барабанний
- Кабіна: E5-2490, 3 місця, кондиціонер, круїз-контроль, камера заднього виду, фаркоп
- Рама ТЗ, мм: 865х320х90х8 + 7, Габарити ТС ДхШхВ, мм: 9000х2500х3850
- Власна маса ТЗ: 13 000кг
- Повна маса ТЗ: 38 000 кг
- Швидкість: 85км / год

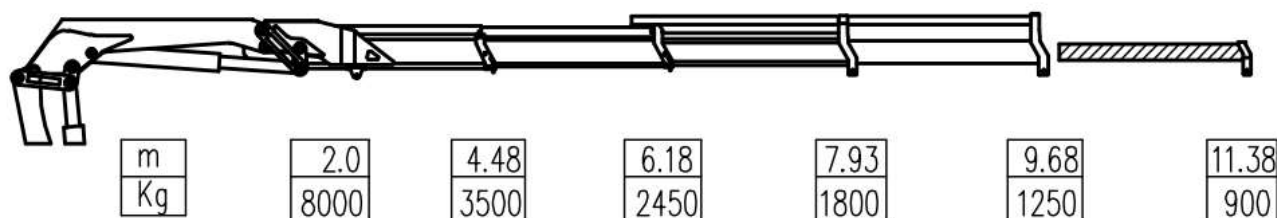

**контактний телефон**

**Тел. +38 (097) 746-67-04 - Олексій Володимирович**

**Тел. +38 (099) 632-13-31 - Viber, WhatsApp**

**Тел. +38 (044) 232-02-98**

**E-mail: [tovkst@gmail.com](mailto:tovkst@gmail.com)**

**Web: [kievspecteh.com](http://kievspecteh.com)**

**ТОВ «КИЇВ-СПЕЦТЕХ»**

01054, вул. Ярославів Вал, д. 13/1, м Київ, Україна.

Код ЄДРПОУ 42623361. IBAN UA573282090000026003000003717 в АТ «АБ» Південний ».

Тел. +38 (097) 746-67-04, +38 (044) 232-02-98, +38 (099) 632-13-31

**Технічні характеристики шасі:**

<b>Характеристика</b>	<b>Показники</b>	<b>Одиниці виміру</b>
модель ТЗ	KDM-25000E5P3B6CMZ8.0-01A	
Тип ТЗ	Вантажівка важкого класу	
бренд шасі	FOTON DAIMLER	
суббренд шасі	AUMARK	
<b>Головні параметри і величини</b>		
розміри ТЗ	9000x2500x3850	мм
колісна формула	6 × 4	
<b>вагові параметри</b>		
Споряджена маса ТЗ	13 000	кг
Кількість місць	3	
Повна маса	38000	кг
<b>Головні параметри і характеристики</b>		
Макс. швидкість	85	км / год
Витрата Палива лінійний	При 6x4 = 35л / 100км	л / 100км
<b>двигун</b>		
Модель	Cummins ISG12 / 360л.с.	
Тип	Рядний, турбований	

**контактний телефон****Тел. +38 (097) 746-67-04 - Олексій Володимирович****Тел. +38 (099) 632-13-31 - Viber, WhatsApp****Тел. +38 (044) 232-02-98****E-mail: tovkst@gmail.com****Web: kievspecteh.com**

## **ТОВ «КИЇВ-СПЕЦТЕХ»**

01054, вул. Ярославів Вал, д. 13/1, м Київ, Україна.

Код ЄДРПОУ 42623361. ІВАН UA573282090000026003000003717 в АТ «АБ« Південний ».

Тел. +38 (097) 746-67-04, +38 (044) 232-02-98, +38 (099) 632-13-31

---

<b>КПП</b>		
Модель	FAST механіка 12 + 1	
задні мости	STEYR з одинарним редуктором, Блокування, ASR, Пч 5.5	
<b>електроживлення</b>		
напруга	24V	В
Акумулятори	170Ан * 2	В / А ч

*контактний телефон*

*Тел. +38 (097) 746-67-04 - Олексій Володимирович*

*Тел. +38 (099) 632-13-31 - Viber, WhatsApp*

*Тел. +38 (044) 232-02-98*

*E-mail: tovkst@gmail.com*

*Web: kievspecteh.com*