

## **ООО «КИЕВ-СПЕЦТЕХ»**

01054, ул. Ярославов Вал, д. 13/1, г. Киев, Украина.

Код ЄГРПОУ 42623361. ІВАН UA573282090000026003000003717 в АО «АБ» Південний ».

Тел. +38 (097) 746-67-04, +38 (044) 232-02-98, +38 (099) 632-13-31

---

### **Грузовик тяжелого класса с КМУ: КМУ-25.Z-8 (6x4)**



Грузоподъемность	<b>25 тонн</b>
Максимальная длина стрелы	<b>12 м</b>

Оперативный грузовик тяжелого класса с КМУ: КМУ-25.Z-8 (6x4) на шасси FOTON DAIMLER от компании Киевспецтех предназначена для транспортировки сыпучих материалов, строительных и крупногабаритных грузов до 25 тонн.

#### ***контактный телефон***

***Тел. +38 (097) 746-67-04 - Алексей Владимирович***

***Тел. +38 (099) 632-13-31 - Viber, WhatsApp***

***Тел. +38 (044) 232-02-98***

***E-mail: tovkst@gmail.com***

***Web: kievspecteh.com***

## ООО «КИЕВ-СПЕЦТЕХ»

01054, ул. Ярославов Вал, д. 13/1, г. Киев, Украина.

Код ЄГРПОУ 42623361. ІВАН UA573282090000026003000003717 в АО «АБ» Пивденний ».

Тел. +38 (097) 746-67-04, +38 (044) 232-02-98, +38 (099) 632-13-31

- Оперативная грузовик тяжелого класса с КМУ: KDM-25000E5P3B6CMZ8.0-01A
- Грузоподъемность ТС: 25000 кг
- Расход ДТ линейный: 35л / 100км
- Колесная формула: 6x4
- Прямоугольный усиленный кузова, с откидными бортами. ДхШхВ, мм 6000 \* 2400 \* 750
- Крановая установка Установлено за кабиной или на заднем свесе грузовика.
- Тип: Z сложная телескопическая. Угол поворота колонны 400 в угол стрелы: 75о
- Стрела: Трех-четырёх секционная + одна секция ручная
- Гидросистема: BOSCH-Rexroth
- Г / П: 8000 кг вылете стрелы 2100 мм / Г / П: 1000 кг вылете стрелы 11 200 мм
- Двигатель: Cummins ISG12 / 360л.с. рядный, турбированный
- КПП: Fast механика 12 + 1
- Задние мосты: STEYR с двойным редуктором, Блокировка, ASR,
- Шины: 12.00R20
- Тормозная система: Wabco с ABS, моторный тормоз, Передний и задний барабанный
- Кабина: E5-2490, 3 места, кондиционер, круиз-контроль, камера заднего вида, фаркоп
- Рама ТС, мм: 865x320x90x8 + 7, Габариты ТС ДхШхВ, мм: 9000x2500x3850
- Собственная масса ТС: 13 000кг
- Полная масса ТС: 38000 кг
- Скорость: 85км / ч

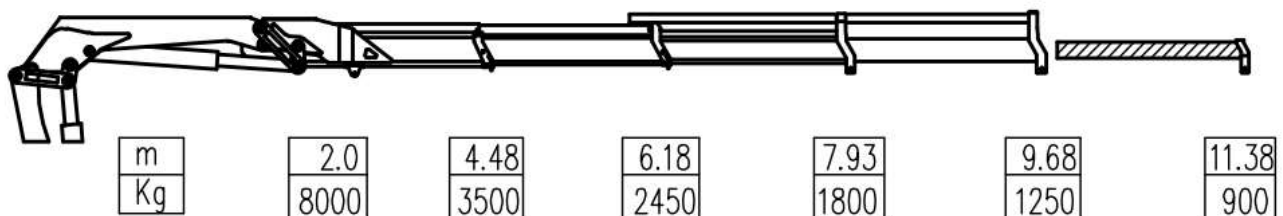

**контактный телефон**

**Тел. +38 (097) 746-67-04 - Алексей Владимирович**

**Тел. +38 (099) 632-13-31 - Viber, WhatsApp**

**Тел. +38 (044) 232-02-98**

**E-mail: [tovkst@gmail.com](mailto:tovkst@gmail.com)**

**Web: [kievspecteh.com](http://kievspecteh.com)**

**ООО «КИЕВ-СПЕЦТЕХ»**

01054, ул. Ярославов Вал, д. 13/1, г. Киев, Украина.

Код ЄГРПОУ 42623361. ІВАН UA573282090000026003000003717 в АО «АБ» Пивденний ».

Тел. +38 (097) 746-67-04, +38 (044) 232-02-98, +38 (099) 632-13-31

**Технические характеристики шасси:**

<b>характеристика</b>	<b>показатели</b>	<b>единицы измерения</b>
модель ТС	KDM-25000E5P3B6CMZ8.0-01A	
Тип ТС	Грузовик тяжелого класса	
бренд шасси	FOTON DAIMLER	
суббренд шасси	AUMARK	
<b>Главные параметры и величины</b>		
размеры ТС	9000x2500x3850	мм
колесная формула	6 × 4	
<b>весовые параметры</b>		
Снаряженная масса ТС	13000	кг
количество мест	3	
полная масса	38000	кг
<b>Главные параметры и характеристики</b>		
Макс. скорость	85	км / ч
Расход Топлива линейный	При 6x4 = 35л / 100км	л / 100км
<b>двигатель</b>		
модель	Cummins ISG12 / 360л.с.	
Тип	Рядный, турбированный	

**контактный телефон****Тел. +38 (097) 746-67-04 - Алексей Владимирович****Тел. +38 (099) 632-13-31 - Viber, WhatsApp****Тел. +38 (044) 232-02-98****E-mail: tovkst@gmail.com****Web: kievspecteh.com**

**ООО «КИЕВ-СПЕЦТЕХ»**

01054, ул. Ярославов Вал, д. 13/1, г. Киев, Украина.

Код ЄГРПОУ 42623361. IBAN UA573282090000026003000003717 в АО «АБ« Південний ».

Тел. +38 (097) 746-67-04, +38 (044) 232-02-98, +38 (099) 632-13-31

---

<b>КПП</b>		
модель	FAST механика 12 + 1	
задние мосты	STEYR с одинарным редуктором, Блокировка, ASR, Пч 5.5	
<b>электропитания</b>		
напряжение	24V	В
аккумуляторы	170Ан * 2	В / А ч

*контактный телефон*

*Тел. +38 (097) 746-67-04 - Алексей Владимирович*

*Тел. +38 (099) 632-13-31 - Viber, WhatsApp*

*Тел. +38 (044) 232-02-98*

*E-mail: tovkst@gmail.com*

*Web: kievspecteh.com*