

Автогідропідіймач HANSIN HS 500 на шасі ISUZU FVR34

Виробник: ISUZU

Модель: FVR34

Висота підйому : 50 м.

Бічний виліт: 31 м.

Кут повороту стріли: 360°

Опис: Автовишка Hansin HS 500 - телескопічний автогідропідійомник, що встановлюється на вантажівках з мінімальною повною масою від 20 т. Максимальна робоча висота 50 м з максимальним вильотом до 31 м. Робоча навантаження люльки 400 кг. Стріла телескопічна.



Контактний телефон:
+38(097) 746-67-04
+38(099) 632-13-31
+38(044) 232-02-98

Адреса: Україна, 04060, м. Київ,
вул. Ризька, буд. 73-г, офіс 7
E-mail: tovkst@gmail.com
Website: kievspecteh.com

Код ЄДРПОУ 42623361.
IBAN UA573282090000026003000003717
в АТ «АБ «Південний».

Додаткові фото автогідропідіймача на шасі ISUZU FVR34 P



Контактний телефон:
+38(097) 746-67-04
+38(099) 632-13-31
+38(044) 232-02-98

Адреса: Україна, 04060, м. Київ,
вул. Ризька, буд. 73-г, офіс 7
E-mail: tovkst@gmail.com
Website: kievspecteh.com

Код ЄДРПОУ 42623361.
IBAN UA573282090000026003000003717
в АТ «АБ «Південний».



Контактний телефон:
+38(097) 746-67-04
+38(099) 632-13-31
+38(044) 232-02-98

Адреса: Україна, 04060, м. Київ,
вул. Ризька, буд. 73-г, офіс 7
E-mail: tovkst@gmail.com
Website: kievspecteh.com

Код ЄДРПОУ 42623361.
IBAN UA573282090000026003000003717
в АТ «АБ «Південний».

КиївСпецТех представляє унікальну та сучасну автовишку Hansin HS 500 на шасі ISUZU FVR34 з висотою підйому 50 м. та максимальним вильотом до 31 м., яка стала доступною для покупки. Автовежа має телескопічну стрілу і змонтована на двовісному (4×2) базовому шасі, що дозволяє їй мати компактні розміри в транспортному положенні (8200x2475x2870 мм). Довжина, ширина та висота автовишки Hansin HS 500 становить (9900x2450x3920 мм.) від стріли телескопічна 7-секц один циліндр всередині стріли з матеріалу DOMEX 960.

Можливість монтажу на Шасі:



Контактний телефон:
+38(097) 746-67-04
+38(099) 632-13-31
+38(044) 232-02-98

Адреса: Україна, 04060, м. Київ,
вул. Ризька, буд. 73-г, офіс 7
E-mail: tovkst@gmail.com
Website: kievspecteh.com

Код ЄДРПОУ 42623361.
IBAN UA573282090000026003000003717
в АТ «АБ «Південний».

Креслення автогідропідіймача HANSIN HS 500

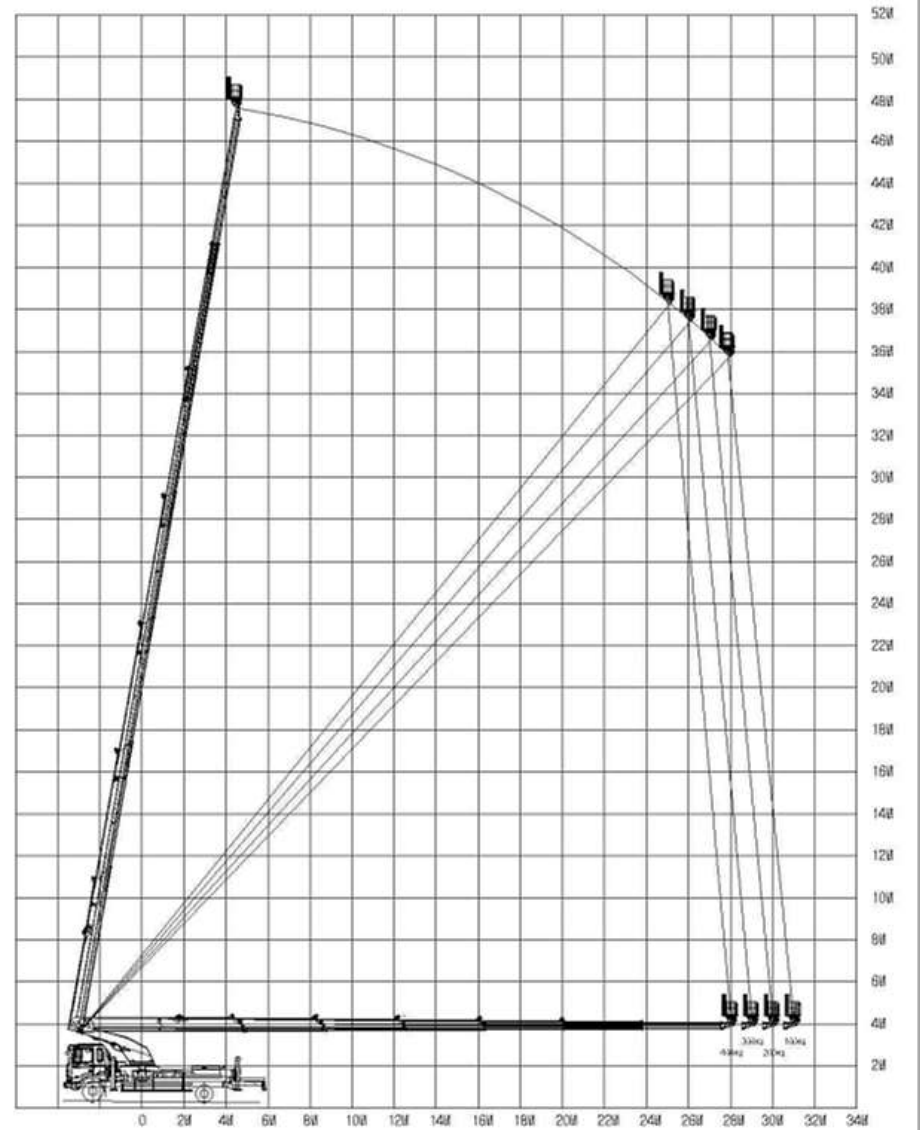
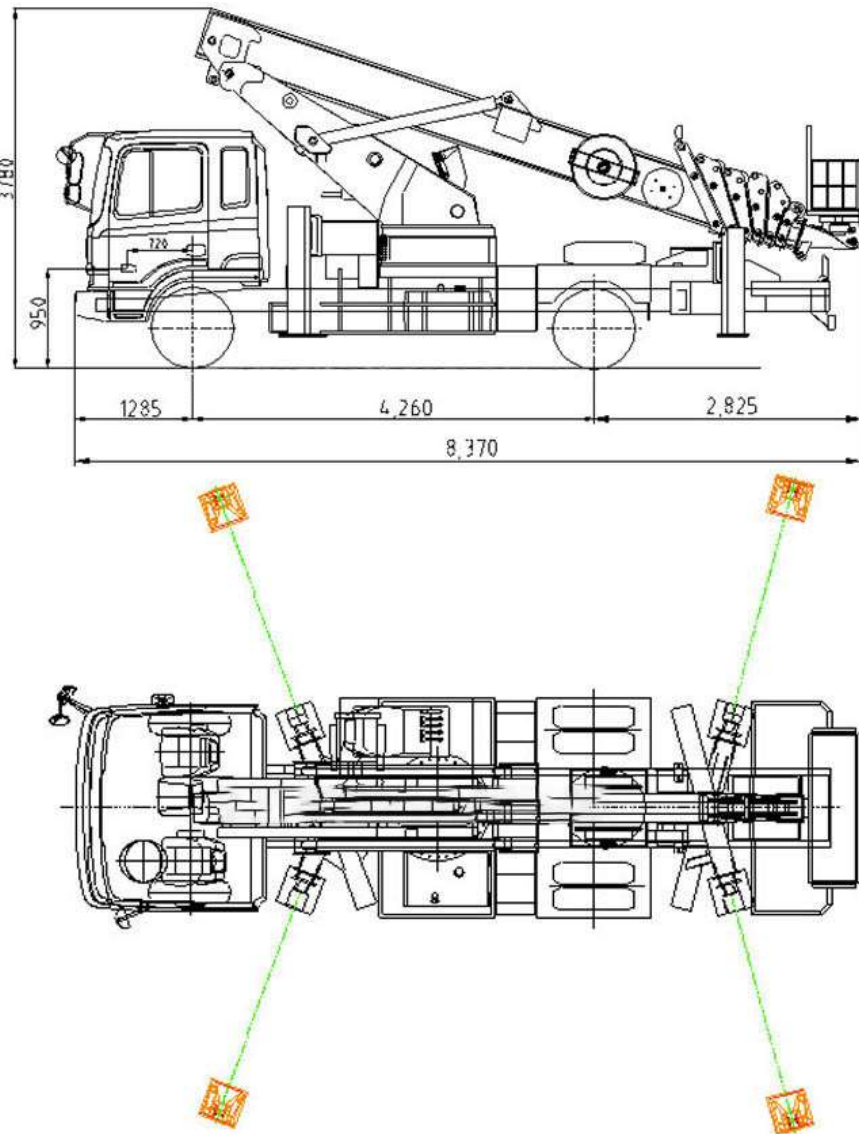

Контактний телефон:
+38(097) 746-67-04
+38(099) 632-13-31
+38(044) 232-02-98

Адреса: Україна, 04060, м. Київ,
вул. Ризька, буд. 73-г, офіс 7
E-mail: tovkst@gmail.com
Website: kievspecteh.com

Код ЄДРПОУ 42623361.
IBAN UA573282090000026003000003717
в АТ «АБ «Південний».

Технічні характеристики HANSIN HS 500

Характеристика	<ul style="list-style-type: none">• (ДхШхВ)• Маса навісного обладнання	<ol style="list-style-type: none">1) 9900х2450х3920 мм.2) 11 300 кг.
Стріла	<ul style="list-style-type: none">• Телескопічна• Форма• Тип висування• Матеріал	<ol style="list-style-type: none">1) 7-секц один циліндр внутрі стріли2) Октагональна3) Одночасне 7 - секцій (1-3,2-4,3-5 секції-подвійні ланцюгові, 2-4,5-7 секції-подвійні тросові, страхувальні ланцюги та троса-елемент безпеки)4) Високоміцна конструкційна сталь завтовшки 6 мм: - DOMEX 960
Аутригери	<ul style="list-style-type: none">• Тип• Матеріал• Ширина виносу	<ol style="list-style-type: none">1) Передні та задні Х І-подібні, гідравлічні2) Високоміцна конструкційна сталь Domex 7003) 7890 мм. передні, 7890 мм. задні
Робочі характеристики	<ul style="list-style-type: none">• Робоча висота• Висота підйому майданчика• Вантажопідйомність	<ol style="list-style-type: none">1) 50 м.2) 48,5 м.3) 3 людини або 400 кг
Поворотний механізм	<ul style="list-style-type: none">• Тип• Кут повороту	<ol style="list-style-type: none">1) Гідромотор (механічна коробка передач – подвійний редуктор)2) Праворуч і ліворуч 350°
Робочий майданчик	<ul style="list-style-type: none">• Розмір• Тип повороту• Кут повороту	<ol style="list-style-type: none">1) 1900х575х1000(ДхШхВ) 3000х1100х1000(ДхШхВ)2) Гідромотор (механічний редуктор)3) Повертання вправо та вліво 360°
Тип управління	<ul style="list-style-type: none">• Аутригери• Стріла	<ol style="list-style-type: none">1) Нижнє важільне керування на платформі ліворуч і праворуч2) Дистанційне керування, нижнє важільне керування на платформі зліва і праворуч та з кабіни оператора

Креслення автогідропідіймача на шасі ISUZU FVR34

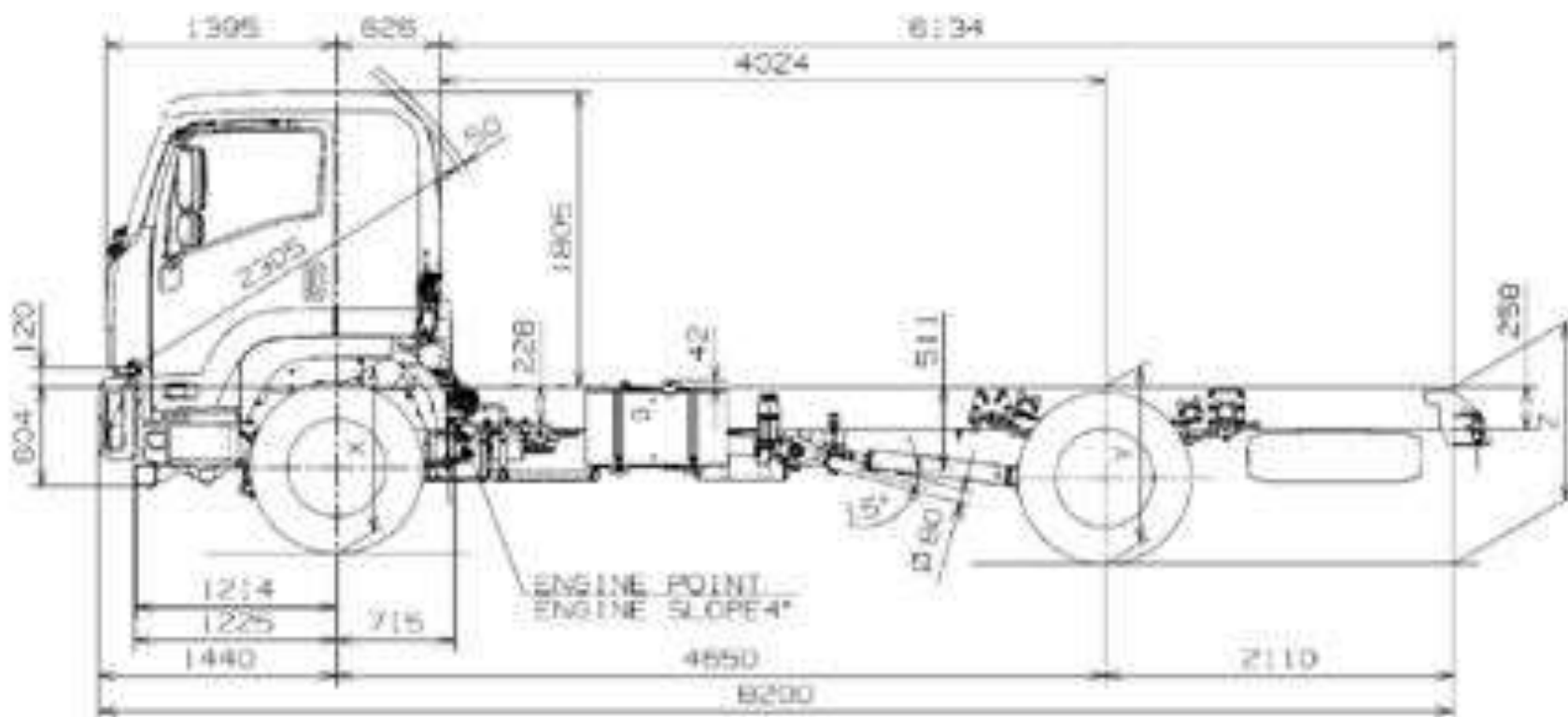

Контактний телефон:
+38(097) 746-67-04
+38(099) 632-13-31
+38(044) 232-02-98

Адреса: Україна, 04060, м. Київ,
вул. Ризька, буд. 73-г, офіс 7
E-mail: tovkst@gmail.com
Website: kievspecteh.com

Код ЄДРПОУ 42623361.
IBAN UA573282090000026003000003717
в АТ «АБ «Південний».

Технічні характеристики автопаливозаправника на шасі ISUZU FVR34

Марка	Izuzu
Модель	FVR34
Двигун	6HK1-TCS
Екологічний клас	Євро-4
Об'єм двигуна, см ³	7 790
Тип палива	Дизель
Потужність, кВт/к.с. при об/хв	206/280 при 2 400
Крутний момент, Нм при об/хв	882 при 1 450
Трансмісія	Механічна, 9-ступінчаста ZF 9S1110
Робоча гальмівна система	Пневматична з ABS, (барабанні гальмівні механізми)
Підвіска передня / задня	Ресорна / ресора
Генератор	24В-90А
Стартер	24В-5кВт
Місткість паливного бака, л	200 л.
Напруга бортової мережі,	24
Шини	295/80 R22,5 152/148М
Розміри швелера рами, мм	258 x 85 (толщина 10 мм)
Відстань між лонжеронами рами, мм	850
Допустиме навантаження на передню вісь, кг	7100
Допустиме навантаження на задній міст, кг	13000

Наші клієнти



Ліцей ШААЛАВІМ



ТОВ Укравтозапчастина



Українська школа урядування



ДЦТОТ «Зоряний»



ТОВ Белла-Трейд



Телеканал СТБ



ДПУ «МДЦ «Артек»



Центр громадського здоров'я
МОЗ України



Національна наукова медична
Библиотека України



ТОВ Клиника Rishon



Сервісна служба Мотрімпекс



ТОВ Агро-Інвест



Західенергосервіс



ТОВ «МНТ»



ТОВ Трест Бориспільсьобуд



Загородний клуб GOOD WOOD



Автоцентр KIA Корея Моторс



Premier Hotel Rus



ДЗ «БКМЦМОЗУ»



Київмедспецтранс



STEREO



Київський політехнічний інститут
ім. Сікорського



Nestle



Okko



Київська стоматологія КН
Київської міської ради КМДА



Донецька РДЛ Державної
служби України



Інститут спеціального зв'язку та
захисту інформації



Національна Академія Наук
України



ТОВ «Метінвест холдінг»



Дікергофф Цемент Україна



Асканія флора



ООО Азов Контролс



ТОВ Будівельна Зірка



НГВУ Чернігівнафтогаз



Чернігівський Національний



Диканське



ДП Альфатер



Кабінет міністрів
України



Києво-Печерська
Лавра



АСМАП



Glusco



Sertix



КП «Київблагоустрій»



КМДА



КП «Київський іподром»



Посольство Австрії в Україні



АТ «ПАТ Приват банк»



ПП «Спецкомунтехніка»

контактний телефон:

+38(097) 746-67-04

+38(099) 632-13-31

+38(044) 232-02-98

Адреса: Україна, 04060, м. Київ,

вул. Ризька, буд. 73-г, офіс 7

E-mail: tovkst@gmail.com

Website: kievspecteh.com

Код ЄДРПОУ 42623361.

IBAN UA573282090000026003000003717

в АТ «АБ «Південний».