

Бригадний автомобіль 4x4 ТК-IV-АРМ на шасі IVECO DAILY 55 SW

Колісна формула: 4x4

Кількість місць : 6+1

Тип кузова : Фургон

Топливо: дизель

Опис : Бригадний автомобіль 4x4 із дубль кабіною на базі повнопривідного всюдихода IVECO DAILY 55 SW є потужним і функціональним засобом для виконання ремонтно-відновлювальних робіт в складних умовах. Фургон має довжину 2190 мм, ширину 2150 мм та висоту 1900 мм. Оснащене дизельним двигуном об'ємом 2998 см³, потужністю 180 к.с. Кількість місць: 1 + 6. Колісна формула: 4x4.



Контактний телефон:
+38(097) 746-67-04
+38(099) 632-13-31
+38(044) 232-02-98

Адреса: Україна, 04060, м. Київ,
вул. Ризька, буд. 73-г, офіс 7
E-mail: tovkst@gmail.com
Website: kievspecteh.com

Код ЄДРПОУ 42623361.
IBAN UA573282090000026003000003717
в АТ «АБ «Південний».

Креслення бригадного автомобіля 4x4 ТК-ІV-АРМ
на шасі IVECO DAILY 55 SW

Iveco Daily 4x4

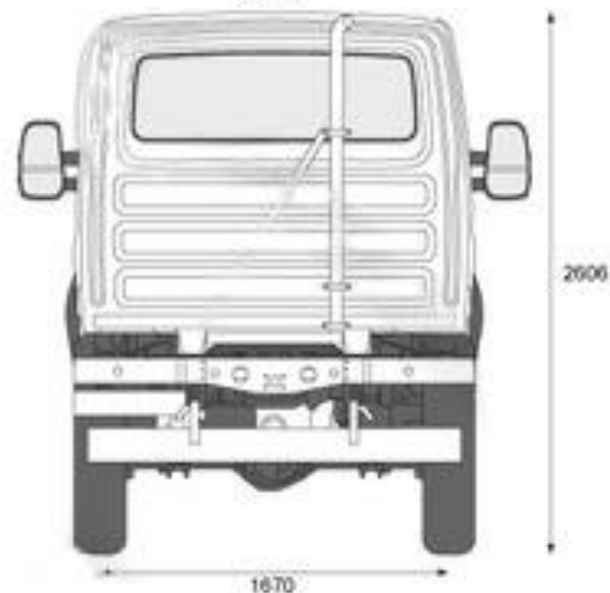
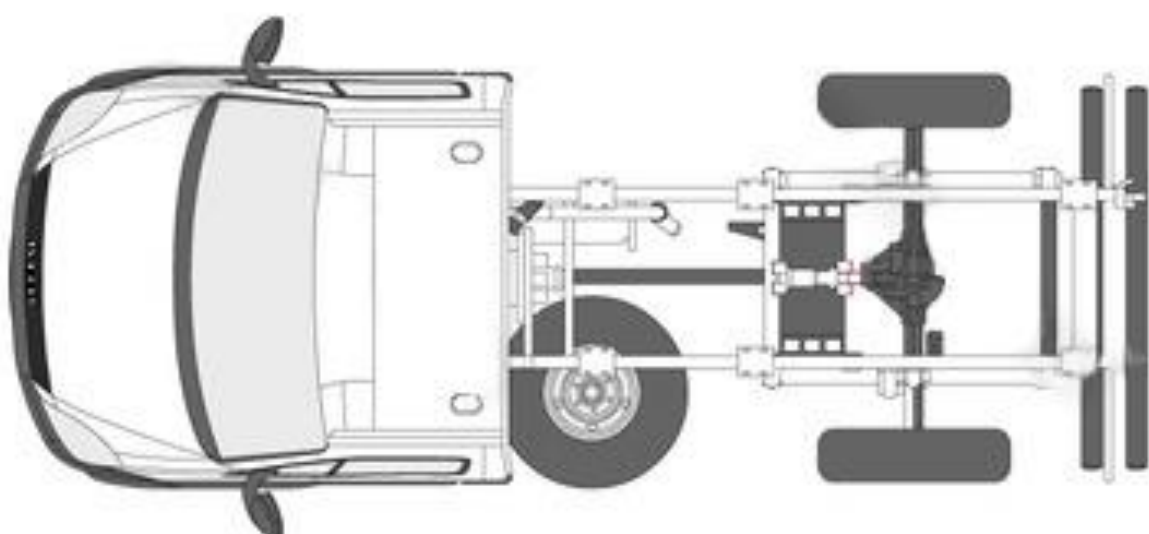
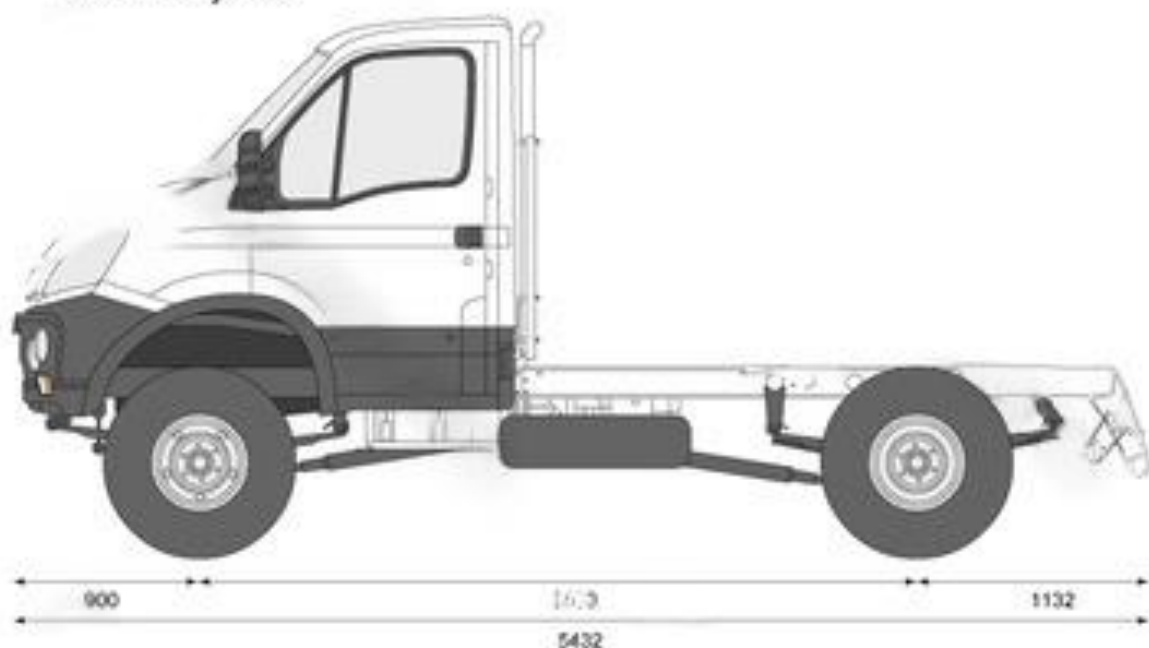

Контактний телефон:
+38(097) 746-67-04
+38(099) 632-13-31
+38(044) 232-02-98

Адреса: Україна, 04060, м. Київ,
вул. Ризька, буд. 73-г, офіс 7
E-mail: tovkst@gmail.com
Website: kievspecteh.com

Код ЄДРПОУ 42623361.
IBAN UA573282090000026003000003717
в АТ «АБ «Південний».

Особливості бригадного автомобіля 4x4 ТК-IV-АРМ

на шасі IVECO DAILY 55 SW

- **Подвійна кабіна:** Автомобіль обладнаний дубль-кабіною, що забезпечує місце для водія і шести пасажирів. Це дозволяє зручно транспортувати бригаду чисельністю до семи осіб;
- **Полнопривідна система:** Завдяки системі повного приводу 4x4, автомобіль може впевнено пересуватися в складних дорожніх умовах, таких як бруд, сніг або гірські маршрути;
- **Спеціалізований фургон:** Вантажний відсік має каркасно-зварену конструкцію із сталевого профілю і оснащений сендвіч-панелями для забезпечення високої міцності та теплоізоляції. Внутрішнє оздоблення включає бакелітову фанеру, а підлога з оцинкованого листа та рифленого металу робить його стійким до механічних пошкоджень;
- **Комплексне обладнання:** Фургон включає шафи для зберігання інструментів та спецодягу, складний стіл, рундук та металевий багажник на даху. У комплект також входять сходи, домкрат, набір ключів, аптечка, вогнегасник і знак аварійної зупинки;
- **Тягове обладнання:** Встановлено тягову електромеханічну лебідку Dragon Winch 22000, що дозволяє ефективно виконувати завдання з буксирування та підйому важких предметів;
- **Універсальність використання:** Автомобіль розроблений для виконання різних ремонтно-відновлювальних робіт у важкодоступних районах, таких як сільська місцевість, гори або ліси. Він також підходить для роботи у комунальних службах, що забезпечують обслуговування електромереж, газо- та нафтомагістралей;

•**Підвіска:** Передня і задня підвіска автомобіля складаються з параболічних ресор, що забезпечує хорошу амортизацію та стабільність на нерівних дорогах. Стабілізатори та амортизатори подвійної дії сприяють покращенню керованості і комфорту;

•**Захист і безпека:** Наявність централізованого блокування диференціалу і підвищених/понижених передач дозволяє автомобілю адаптуватися до різних умов експлуатації, підвищуючи його прохідність і стабільність.

Опис бригадного автомобіля 4x4 ТК-ІV-АРМ

на шасі IVECO DAILY 55 SW

Бригадний автомобіль 4x4 із дубль кабіною на базі повнопривідного всюдихода IVECO DAILY 55 SW є потужним і функціональним засобом для виконання ремонтно-відновлювальних робіт в складних умовах. З оснащенням подвійної кабіни, автомобіль може перевозити бригаду чисельністю 7 осіб, включаючи водія, забезпечуючи достатньо місця для комфортної роботи команди. У кузовній надбудові розташований робочий відсік з відкидним столом і комфортним сидінням, в якому знаходиться шухляда для зберігання обладнання та інструментів, а також кілька шаф для спеціального інструменту та спецодягу.

Фургон має довжину 2190 мм, ширину 2150 мм та висоту 1900 мм. Конструкція фургона виконана з каркасно-звареного сталевого профілю, а зовнішня обшивка складається з сендвіч-панелей з оцинкованого листа та пінополістиролу. Внутрішнє оздоблення виконане з бакелітової фанери, а підлога складається з оцинкованого листа та сталевого рифленого покриття. Фургон обладнаний вікном з відкриттям, шафою для одягу, рундуком, складаним столом, підніжками, металевим багажником на даху, сходами на задніх дверях та набором допоміжного обладнання, включаючи домкрат, набір ключів, аптечку, вогнегасник і знак аварійної зупинки.

Додаткове обладнання включає тягову електромеханічну лебідку Dragon Winch 22000, що підвищує функціональність автомобіля в умовах складних ремонтних завдань. Базове шасі IVECO DAILY 55 SW з 4x4 приводом і подвійною кабіною на 7 місць оснащено дизельним двигуном об'ємом 2998 см³, потужністю 180 к.с., з турбокомпресором та проміжним охолодженням. Автомобіль має повну масу 5500 кг, з допустимим навантаженням на передню вісь 2450 кг. і задню вісь 3700 кг.

Він забезпечений підвищеними та пониженіми передачами, а також центральним блокуванням диференціалу, що сприяє покращеній прохідності і стабільності в складних дорожніх умовах. Передня та задня підвіска є параболічною, з трьома ресорами і телескопічними амортизаторами подвійної дії, що забезпечує комфорт і надійність на будь-якій місцевості.

**Додаткові фото бригадного автомобіля 4x4 ТК-ІV-АРМ
на шасі IVECO DAILY 55 SW**

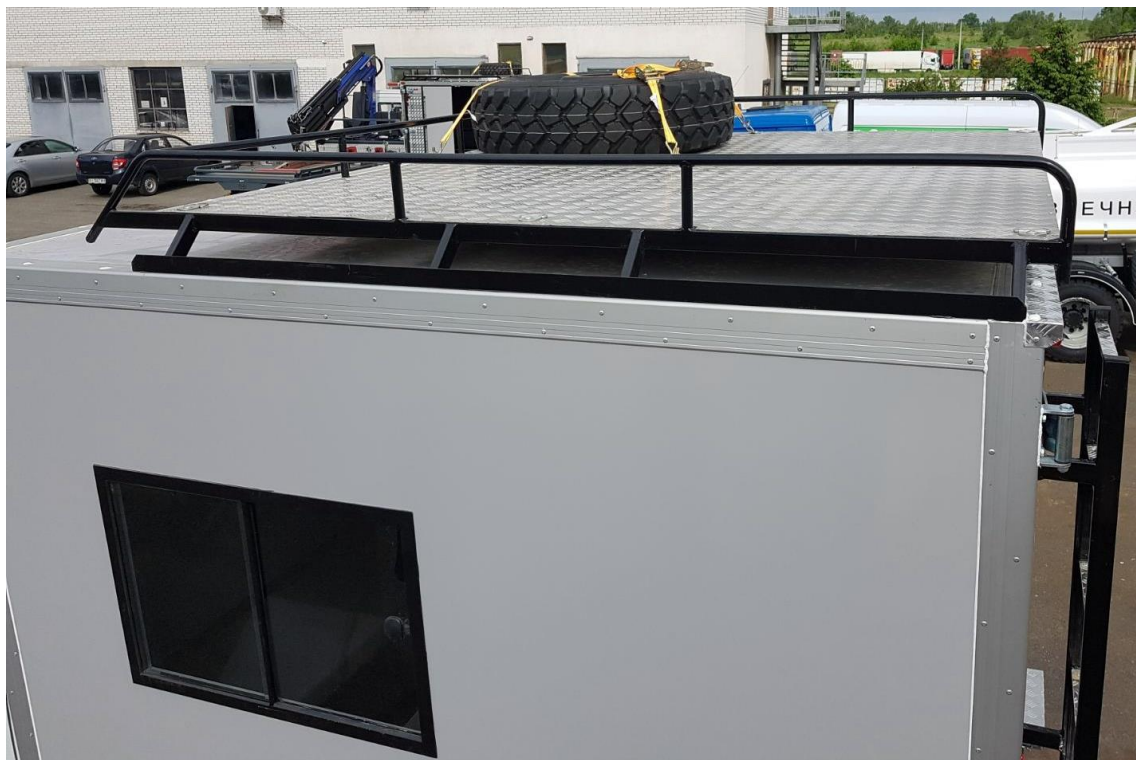

Контактний телефон:
+38(097) 746-67-04
+38(099) 632-13-31
+38(044) 232-02-98

Адреса: Україна, 04060, м. Київ,
вул. Ризька, буд. 73-г, офіс 7
E-mail: tovkst@gmail.com
Website: kievspecteh.com

Код ЄДРПОУ 42623361.
IBAN UA573282090000026003000003717
в АТ «АБ «Південний».



Контактний телефон:
+38(097) 746-67-04
+38(099) 632-13-31
+38(044) 232-02-98

Адреса: Україна, 04060, м. Київ,
вул. Ризька, буд. 73-г, офіс 7
E-mail: tovkst@gmail.com
Website: kievspecteh.com

Код ЄДРПОУ 42623361.
IBAN UA573282090000026003000003717
в АТ «АБ «Південний».



Контактний телефон:
+38(097) 746-67-04
+38(099) 632-13-31
+38(044) 232-02-98

Адреса: Україна, 04060, м. Київ,
вул. Ризька, буд. 73-г, офіс 7
E-mail: tovkst@gmail.com
Website: kievspecteh.com

Код ЄДРПОУ 42623361.
IBAN UA573282090000026003000003717
в АТ «АБ «Південний».



Контактний телефон:
+38(097) 746-67-04
+38(099) 632-13-31
+38(044) 232-02-98

Адреса: Україна, 04060, м. Київ,
вул. Ризька, буд. 73-г, офіс 7
E-mail: tovkst@gmail.com
Website: kievspecteh.com

Код ЄДРПОУ 42623361.
IBAN UA573282090000026003000003717
в АТ «АБ «Південний».

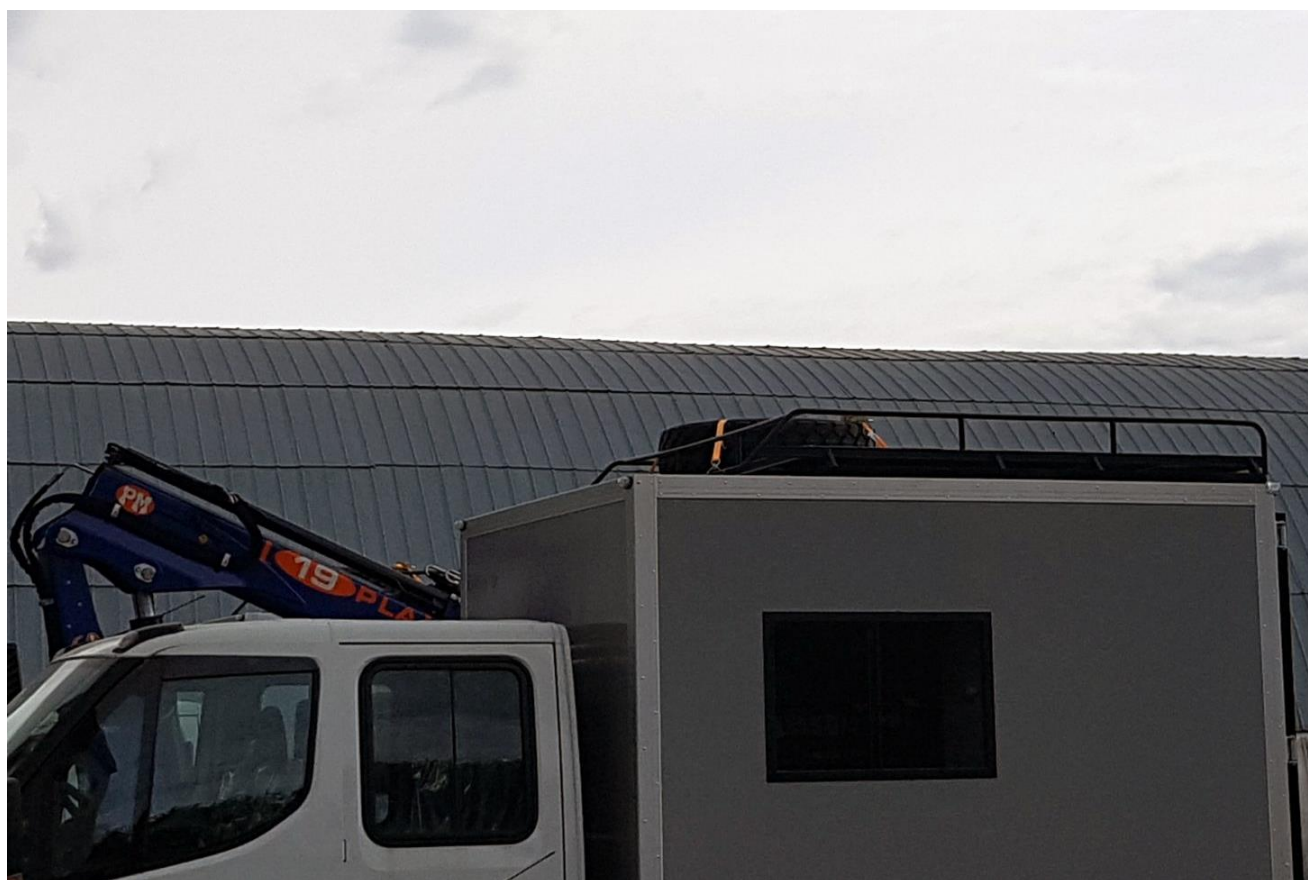

Контактний телефон:
+38(097) 746-67-04
+38(099) 632-13-31
+38(044) 232-02-98

Адреса: Україна, 04060, м. Київ,
вул. Ризька, буд. 73-г, офіс 7
E-mail: tovkst@gmail.com
Website: kievspecteh.com

Код ЄДРПОУ 42623361.
IBAN UA573282090000026003000003717
в АТ «АБ «Південний».



Контактний телефон:
+38(097) 746-67-04
+38(099) 632-13-31
+38(044) 232-02-98

Адреса: Україна, 04060, м. Київ,
вул. Ризька, буд. 73-г, офіс 7
E-mail: tovkst@gmail.com
Website: kievspecteh.com

Код ЄДРПОУ 42623361.
IBAN UA573282090000026003000003717
в АТ «АБ «Південний».



Контактний телефон:
+38(097) 746-67-04
+38(099) 632-13-31
+38(044) 232-02-98

Адреса: Україна, 04060, м. Київ,
вул. Ризька, буд. 73-г, офіс 7
E-mail: tovkst@gmail.com
Website: kievspecteh.com

Код ЄДРПОУ 42623361.
IBAN UA573282090000026003000003717
в АТ «АБ «Південний».



Контактний телефон:
+38(097) 746-67-04
+38(099) 632-13-31
+38(044) 232-02-98

Адреса: Україна, 04060, м. Київ,
вул. Ризька, буд. 73-г, офіс 7
E-mail: tovkst@gmail.com
Website: kievspecteh.com

Код ЄДРПОУ 42623361.
IBAN UA573282090000026003000003717
в АТ «АБ «Південний».



Контактний телефон:
+38(097) 746-67-04
+38(099) 632-13-31
+38(044) 232-02-98

Адреса: Україна, 04060, м. Київ,
вул. Ризька, буд. 73-г, офіс 7
E-mail: tovkst@gmail.com
Website: kievspecteh.com

Код ЄДРПОУ 42623361.
IBAN UA573282090000026003000003717
в АТ «АБ «Південний».



Контактний телефон:
+38(097) 746-67-04
+38(099) 632-13-31
+38(044) 232-02-98

Адреса: Україна, 04060, м. Київ,
вул. Ризька, буд. 73-г, офіс 7
E-mail: tovkst@gmail.com
Website: kievspecteh.com

Код ЄДРПОУ 42623361.
IBAN UA573282090000026003000003717
в АТ «АБ «Південний».



Контактний телефон:
+38(097) 746-67-04
+38(099) 632-13-31
+38(044) 232-02-98

Адреса: Україна, 04060, м. Київ,
вул. Ризька, буд. 73-г, офіс 7
E-mail: tovkst@gmail.com
Website: kievspecteh.com

Код ЄДРПОУ 42623361.
IBAN UA573282090000026003000003717
в АТ «АБ «Південний».



Контактний телефон:
+38(097) 746-67-04
+38(099) 632-13-31
+38(044) 232-02-98

Адреса: Україна, 04060, м. Київ,
вул. Ризька, буд. 73-г, офіс 7
E-mail: tovkst@gmail.com
Website: kievspecteh.com

Код ЄДРПОУ 42623361.
IBAN UA573282090000026003000003717
в АТ «АБ «Південний».



Контактний телефон:
+38(097) 746-67-04
+38(099) 632-13-31
+38(044) 232-02-98

Адреса: Україна, 04060, м. Київ,
вул. Ризька, буд. 73-г, офіс 7
E-mail: tovkst@gmail.com
Website: kievspecteh.com

Код ЄДРПОУ 42623361.
IBAN UA573282090000026003000003717
в АТ «АБ «Південний».



Контактний телефон:
+38(097) 746-67-04
+38(099) 632-13-31
+38(044) 232-02-98

Адреса: Україна, 04060, м. Київ,
вул. Ризька, буд. 73-г, офіс 7
E-mail: tovkst@gmail.com
Website: kievspecteh.com

Код ЄДРПОУ 42623361.
IBAN UA573282090000026003000003717
в АТ «АБ «Південний».

Технічні характеристики бригадного автомобіля 4x4**TK-IV-APM на шасі IVECO DAILY 55 SW**

Параметр	Показник
Кількість місць	1 + 6
Колісна формула	4x4
Паливо	Дизель
Тип кузова	Фургон
Мін. маса шасі	5.5 т.
Вантажопідйомність	1.5 т.
Довжина фургона	2190 мм.
Ширина фургона	2150 мм.
Висота фургона	1900 мм.
Конструкція фургона	Каркасно-зварена із сталевих профілю
Зовнішня обшивка фургона	Сендвіч-панель – оцинкований лист з полімерним покриттям 0,5 мм. та пінополістерол 40 мм.
Внутрішнє оздоблення фургона	Бакелітова фанера 10 мм.
Підлога фургона	Лист оцинкований 0,8 мм. і сталевий рифлений 3 мм.
Вікно з відкриттям	Є
Шафа для одягу	1
Рундук	1
Складаний стіл	1

Підніжки	З рифленого металу, жорстко прикріплені до основи кузова-фургона
Багажник на даху вантажного відсіку	Металевий
Сходи на задніх дверях вантажного фургона	1
Домкрат	Є
Набір ключів	Є
Аптечка	Є
Вогнегасник	Є
Знак аварійної зупинки	Є
Тягову електромеханічну лебідку	Dragon Winch 22000
Об'єм двигуна	2998 см ³
Тип двигуна	Дизельний з турбокомпресором та проміжним охолодженням
Потужність двигуна	180 к.с.
Повна маса	5500 кг.
Допустиме навантаження на передню вісь	2450 кг.
Допустиме навантаження на задню вісь	3700 кг.
Загальна довжина	5420 мм.

Колісна база	3400 мм.
Передній міст	Пряма передача, блокування диференціалу
Задній міст	Пряма передача, блокування диференціалу
Центральне блокування диференціалу	Є
Підвищені передачі	Є
Понижені передачі	Є
Передня підвіска	Параболічна, полілистова (три ресори) з телескопічним амортизатором подвійної дії, стабілізатор
Задня підвіска	Параболічна, полілистова (три ресори) з телескопічним амортизатором подвійної дії, стабілізатор
Шини	Всюдихідні для експлуатації у важких шляхових умовах

НАШІ КЛІЄНТИ



Агроіндустріальний
Холдінг МХП



Onur group



McDonald's



Ikea



Sandora



Кондитерська
фабрика «Рошен»



Збройні сили
України



Служба безпеки
України



Генеральна
прокуратура
України



Управління
державної охорони
України



Національна
гвардія України



ТОВ «Метінвест
холдінг»



Національна
гвардія України



АТ «ПАТ Приват
банк»



Окко



Укрнафта



Києво-Печерська
Лавра



Епіцентр



FOZZY



MegaMarket



АТБ



Галичина



Карпатська
Джерельна



КМДА



Київпастрас



ASMAP



Київмедспецтранс



RUDOMAIN



ЕРІДОН ТЕХ

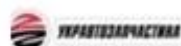

ТОВ
Укравтозапчастина



Автоцентр KIA
Корея Моторс



Телеканал СТБ



Посольство
Швейцарії в Україні



Посольство Швеції



Dycckerhoff



КУК



Київський
політехнічний
інститут ім.
Сікорського



ХНЗУ ім. Кузевиці



Національний інститут
ССХІ ім. М. М. АМОСОВА



Інститут
Гідромеханіки



Інститут Освітньої
Аналітики

Контактний телефон:
+38(097) 746-67-04
+38(099) 632-13-31
+38(044) 232-02-98

Адреса: Україна, 04060, м. Київ,
вул. Ризька, буд. 73-г, офіс 7
E-mail: tovkst@gmail.com
Website: kievspecteh.com

Код ЄДРПОУ 42623361.
IBAN UA573282090000026003000003717
в АТ «АБ «Південний».