

Бортовий автомобіль ТК-TGS-KM-1900 + КМУ СОМЕТ

Марка : MAN

Вантажопідйомність : 33000 кг.

Кількість осей : 6

Опис : Бортовий автомобіль ТК-TGS-KM-1900 на базі MAN TGS 33.400 6x6 — це універсальне рішення для транспортування різних вантажів із можливістю їх швидкого завантаження та розвантаження. Платформа XXL – розміри 6 060 × 2 550 × 600 мм, встановленим краном-маніпулятором СОМЕТ ХС 1900 А3 здатний підняти 7,8 т. Кут повороту крану на бортовому автомобілі 400°.



Контактний телефон:
+38(097) 746-67-04
+38(099) 632-13-31
+38(044) 232-02-98

Адреса: Україна, 04060, м. Київ,
вул. Ризька, буд. 73-г, офіс 7
E-mail: tovkst@gmail.com
Website: kievspecteh.com

Код ЄДРПОУ 42623361.
IBAN UA573282090000026003000003717
в АТ «АБ «Південний».

Креслення бортового ТК-TGS-KM-1900 + КМУ СОМЕТ

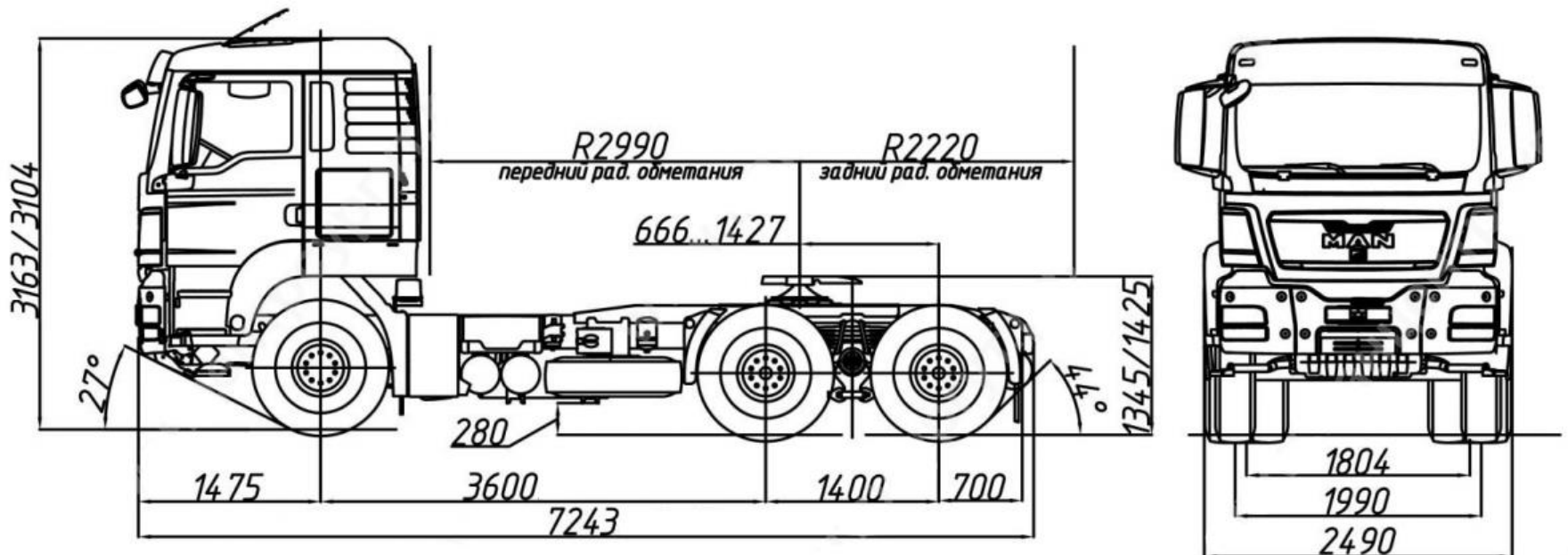

Контактний телефон:
+38(097) 746-67-04
+38(099) 632-13-31
+38(044) 232-02-98

Адреса: Україна, 04060, м. Київ,
вул. Ризька, буд. 73-г, офіс 7
E-mail: tovkst@gmail.com
Website: kievspecteh.com

Код ЄДРПОУ 42623361.
IBAN UA573282090000026003000003717
в АТ «АБ «Південний».

Особливості бортового автомобіля **TK-TGS-KM-1900 + КМУ СОМЕТ**

- ◆ **Базова міць** – створений на платформі **MAN TGS 33.400 6x6**, цей вантажівка має підвищену прохідність, що дозволяє працювати навіть у найсуворіших умовах.
- ◆ **Бортова платформа XXL** – розміри **6 060 × 2 550 × 600** мм забезпечують простір для транспортування великогабаритних вантажів, а рифлена сталева підлога гарантує надійне зчеплення та безпеку перевезення.
- ◆ **Кран-маніпулятор із характером** – **СОМЕТ ХС 1900 А3** здатний піднімати **7,8 тонн** на мінімальному вильоті, а при максимальному – утримувати **1 750 кг** на довжині **9,81 м**. Це справжній гігант у своєму класі.
- ◆ **Маневреність і точність** – з кутом повороту **400°**, кран може працювати у всіх напрямках без потреби у постійному переїзді, що економить час і паливо.
- ◆ **Ідеальна рівновага** – незважаючи на велику вантажопідйомність, система стійкості та балансування забезпечує безпечну роботу навіть на складних поверхнях.

Опис бортового автомобіля ТК-TGS-KM-1900 + КМУ СОМЕТ

Бортовий автомобіль ТК-TGS-KM-1900 на базі MAN TGS 33.400 6x6 — це універсальне рішення для транспортування різних вантажів із можливістю їх швидкого завантаження та розвантаження завдяки встановленій крано-маніпуляторній установці СОМЕТ ХС 1900 АЗ. Поєднання повнопривідного шасі, міцної конструкції платформи та потужного маніпулятора дозволяє ефективно працювати в складних умовах експлуатації, включаючи будівельні майданчики, лісові та промислові зони.

Автомобіль оснащений металевим прямобортним кузовом із заднім та бічними відкидними бортами, що забезпечує зручність завантаження та вивантаження. Габарити бортової платформи становлять 6060 x 2550 x 600 мм, що дозволяє розміщувати великогабаритні вантажі. Легкознімні бічні стійки роблять процес навантаження ще більш простим, а застосування рифленої сталі в основі підлоги запобігає ковзанню вантажу під час транспортування. Борти виготовлені зі сталі та оснащені надійними замками європейського виробництва, що гарантують безпеку вантажу навіть у найскладніших умовах.

За кабіною розташовано потужний італійський кран-маніпулятор СОМЕТ ХС 1900 АЗ, який демонструє відмінні характеристики у вантажопідйомності. На мінімальному вильоті стріли 2,3 метра він здатний піднімати вантажі масою до 7,8 тонн, а при максимальному вильоті 9,81 метра витримує навантаження до 1,75 тонн. Конструкція маніпулятора забезпечує стабільну роботу в широкому діапазоні операцій, а кут обертання 400 градусів дозволяє виконувати завдання максимально ефективно. Вантажний момент установки складає 17,9 тонно-метрів, а її власна маса — 2,5 тонни. Базове шасі MAN TGS 33.400 6x6 вирізняється високою прохідністю та витривалістю, що забезпечує стабільну експлуатацію навіть на складних рельєфах. Завдяки колісній формулі 6x6 автомобіль демонструє чудову маневреність і стійкість на нерівних дорогах. Повна маса машини становить 33 000 кг, а колісна база – 3900 мм, що сприяє рівномірному розподілу навантаження та підвищенню керованості під час руху.

Ця модель поєднує в собі потужність, функціональність і високу надійність, роблячи її оптимальним вибором для підприємств, що потребують ефективного транспортного рішення з крано-маніпуляторною установкою.

Додаткові фото бортового автомобіля ТК-TGS-KM-1900 + КМУ СОМЕТ

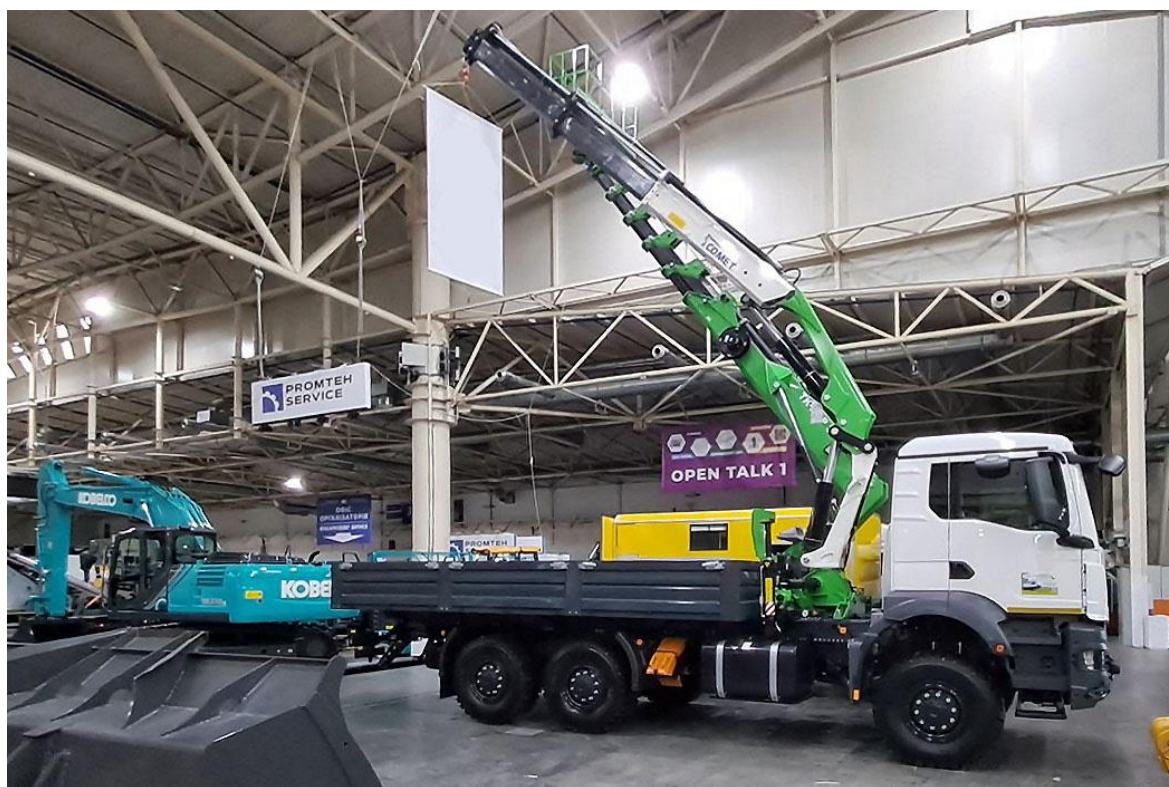

Контактний телефон:
+38(097) 746-67-04
+38(099) 632-13-31
+38(044) 232-02-98

Адреса: Україна, 04060, м. Київ,
вул. Ризька, буд. 73-г, офіс 7
E-mail: tovkst@gmail.com
Website: kievspecteh.com

Код ЄДРПОУ 42623361.
IBAN UA573282090000026003000003717
в АТ «АБ «Південний».



Контактний телефон:
+38(097) 746-67-04
+38(099) 632-13-31
+38(044) 232-02-98

Адреса: Україна, 04060, м. Київ,
вул. Ризька, буд. 73-г, офіс 7
E-mail: tovkst@gmail.com
Website: kievspecteh.com

Код ЄДРПОУ 42623361.
IBAN UA573282090000026003000003717
в АТ «АБ «Південний».



Контактний телефон:
+38(097) 746-67-04
+38(099) 632-13-31
+38(044) 232-02-98

Адреса: Україна, 04060, м. Київ,
вул. Ризька, буд. 73-г, офіс 7
E-mail: tovkst@gmail.com
Website: kievspecteh.com

Код ЄДРПОУ 42623361.
IBAN UA573282090000026003000003717
в АТ «АБ «Південний».



Контактний телефон:
+38(097) 746-67-04
+38(099) 632-13-31
+38(044) 232-02-98

Адреса: Україна, 04060, м. Київ,
вул. Ризька, буд. 73-г, офіс 7
E-mail: tovkst@gmail.com
Website: kievspecteh.com

Код ЄДРПОУ 42623361.
IBAN UA573282090000026003000003717
в АТ «АБ «Південний».

Технічні характеристики бортового автомобіля ТК-TGS-KM-1900**+ КМУ СОМЕТ**

Параметр	Показники
Базове шасі	MAN TGS 33.400 6x6
Колісна формула	6x6
Повна маса	33 000 кг.
Колісна база	3900 мм.
Кузов	Металевий, прямобортний, з відкидними бортами
Розміри бортової платформи	6060 x 2550 x 600 мм.
Матеріал бортів	Сталь
Підлога	Рифлена сталь
Крано-маніпуляторна установка	СОМЕТ ХС 1900 АЗ
Максимальна вантажопідйомність	7800 кг (на 2,3 м)
Вантажопідйомність при 4,21 м	4250 кг.
Вантажопідйомність при 6,10 м	2920 кг.
Вантажопідйомність при 7,81 м	2180 кг.
Вантажопідйомність при 9,81 м	1750 кг.
Максимальний виліт стріли	9,81 м.
Вантажний момент	17,9 тм.
Кут обертання	400°
Вага КМУ	2,5 т.

НАШІ КЛІЄНТИ



Агроіндустріальний
Холдінг МХП



Onur group



McDonald's



Ikea



Sandora



Кондитерська
фабрика «Рошен»



Збройні сили
України



Служба безпеки
України



Генеральна
прокуратура
України



Управління
державної охорони
України



Національна
гвардія України



ТОВ «Метінвест
холдінг»



Національна
гвардія України



ПриватБанк
АТ «ПАТ Приват
банк»



Окко



Укрнафта



Києво-Печерська
Лавра



Епіцентр



FOZZY



MegaMarket



АТБ



Галичина



Карпатська
Джерельна



КМДА



Київпастрас



ASMAP

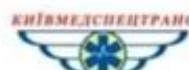

Київмедспецтранс



RUDOMAIN



ЕРІДОН ТЕХ



ТОВ
Укравтозапчастина



Автоцентр KIA
Корея Моторс



Телеканал СТБ



Посольство
Швейцарії в Україні



Посольство Швеції



Dyczerhoff



КУК



Київський
політехнічний
інститут ім.
Сікорського



ХНЗУ ім. Кузевиці



Національний інститут
ССХІ ім. М. М. АМОСОВА



Інститут
Гідромеханіки



Інститут Освітньої
Аналітики

Контактний телефон:
+38(097) 746-67-04
+38(099) 632-13-31
+38(044) 232-02-98

Адреса: Україна, 04060, м. Київ,
вул. Ризька, буд. 73-г, офіс 7
E-mail: tovkst@gmail.com
Website: kievspecteh.com

Код ЄДРПОУ 42623361.
IBAN UA573282090000026003000003717
в АТ «АБ «Південний».