

**Бортовий автомобіль ТК-ІV-КМ на базі IVECO DAILY 60C15D**

**КМУ СОМЕТ ХС700 А1**

**Марка : IVECO**

**Вантажопідйомність : 6000 кг.**

**Колісна формула : 4x2**

**Опис :** Бортовий автомобіль **ТК-ІV-КМ** на базі **IVECO DAILY 60C15D** із встановленою крано-маніпуляторною установкою **СОМЕТ ХС700 А1** є надійним і функціональним рішенням, колісна формула 4x2, повна маса автомобіля становить 6 000 кг. Габаритні розміри (ДхШхВ) 7 380 x 2 052 x 2 108 мм., а розмір вантажної платформи (ДхШ) 3 400 x 2 200 мм. Базове шасі IVECO DAILY 60C15D.



Контактний телефон:  
+38(097) 746-67-04  
+38(099) 632-13-31  
+38(044) 232-02-98

Адреса: Україна, 04060, м. Київ,  
вул. Ризька, буд. 73-г, офіс 7  
E-mail: [tovkst@gmail.com](mailto:tovkst@gmail.com)  
Website: [kievspecteh.com](http://kievspecteh.com)

Код ЄДРПОУ 42623361.  
IBAN UA573282090000026003000003717  
в АТ «АБ «Південний».

**Креслення бортового автомобіля ТК-ІV-КМ на базі IVECO DAILY  
60C15D КМУ СОМЕТ ХС700 А1**

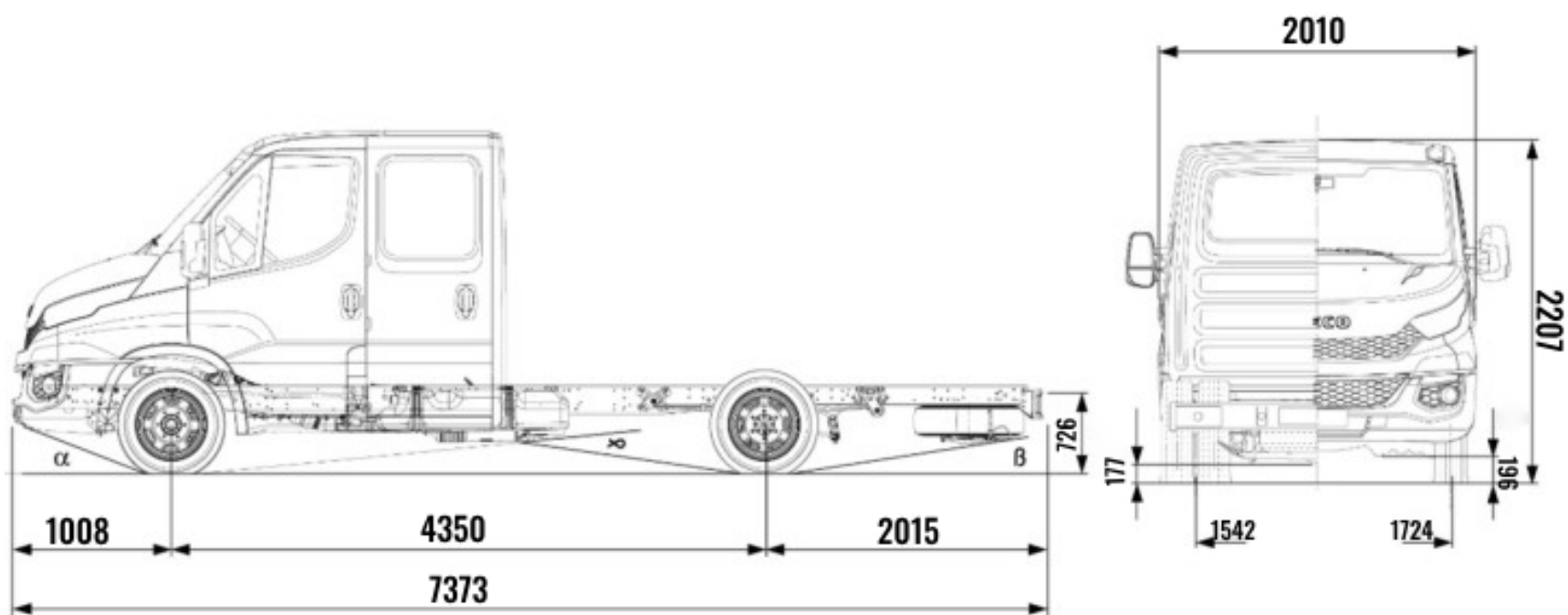

Контактний телефон:  
+38(097) 746-67-04  
+38(099) 632-13-31  
+38(044) 232-02-98

Адреса: Україна, 04060, м. Київ,  
вул. Ризька, буд. 73-г, офіс 7  
E-mail: [tovkst@gmail.com](mailto:tovkst@gmail.com)  
Website: [kievspecteh.com](http://kievspecteh.com)

Код ЄДРПОУ 42623361.  
IBAN UA573282090000026003000003717  
в АТ «АБ «Південний».

## A1

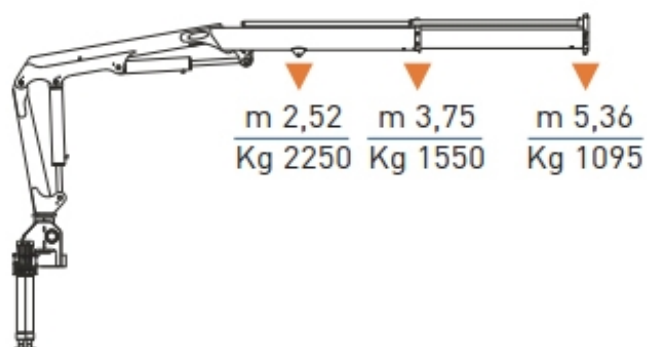

## A2

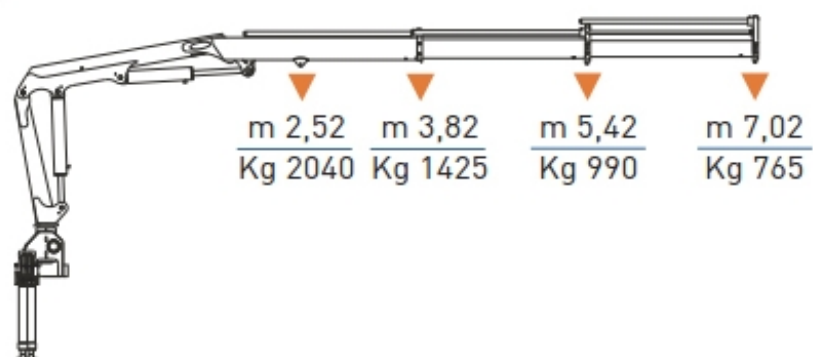

## A3

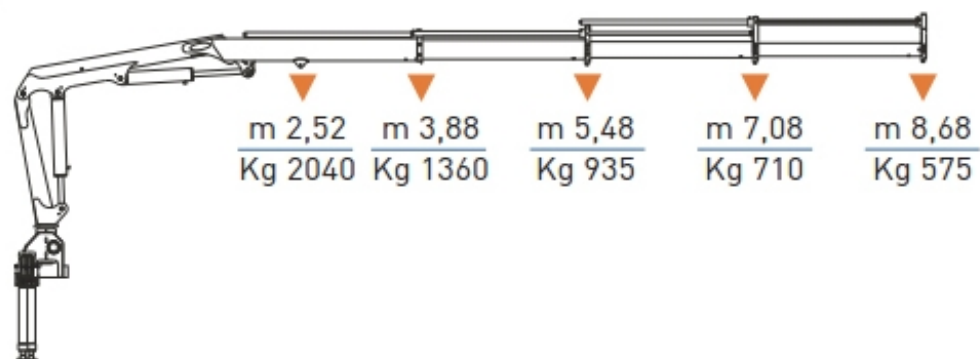

## A4

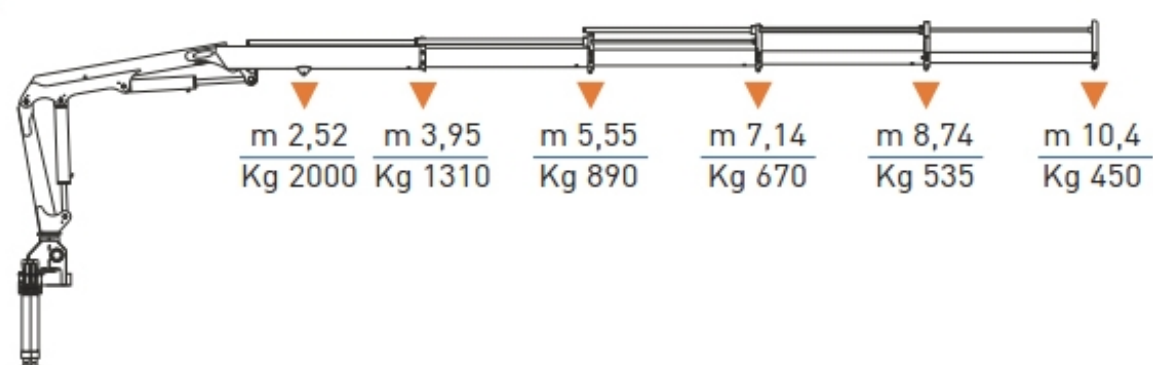

## Особливості бортового автомобіля ТК-IV-КМ на базі IVECO DAILY 60C15D КМУ СОМЕТ ХС700 А1

### 1. Висока вантажопідйомність та надійність

- Повна маса автомобіля **6 тонн**, що дозволяє транспортувати значні вантажі.
- Вантажопідйомність шасі **3,35 тонни**, що забезпечує ефективну експлуатацію при перевезенні будівельних матеріалів, обладнання та інших вантажів.

### 2. Потужний та економічний двигун

- Дизельний турбований **16-клапанний** двигун з об'ємом **3,0 літра** та системою **Common Rail** забезпечує високу продуктивність.
- Відповідність екологічному стандарту **EURO 5** гарантує низькі викиди та економію пального.
- Великий паливний бак **100 літрів**, що дозволяє долати довгі дистанції без частих дозаправок.

### 3. Ергономічна та містка кабіна

- Двурядна **капотна кабіна з чотирма дверима** забезпечує комфортний доступ до салону.
- **7 посадочних місць** (включаючи водія) дозволяють перевозити бригаду працівників для виконання робіт на об'єктах.
- Ергономічне розташування органів керування та **гідравлічний підсилювач керма** значно полегшують керування.

### 4. Функціональна бортова платформа

- Відкидні борти дозволяють **трьохстороннє розвантаження**, що значно спрощує роботу з вантажами.
- Виконана з **алюмінієвих панелей**, що забезпечує легкість і міцність конструкції.
- Перед фарбуванням проходить **дробоструминне очищення**, а покриття двокомпонентною **поліуретан-акриловою емаллю** гарантує стійкість до корозії та механічних пошкоджень.
- **8-річна гарантія** на лакофарбове покриття підтверджує високу якість матеріалів.



## 5. Універсальна крано-маніпуляторна установка

- **СОМЕТ ХС700 А1** — сучасний та компактний кран-маніпулятор, що забезпечує автономне навантаження та розвантаження.
- **Вантажопідйомність 2,25 тонни** при вильоті **2,52 м**, що дозволяє працювати з важкими матеріалами.
- **Максимальний виліт стріли 5,36 м**, при цьому підйомна здатність **1095 кг**.
- **Вантажний момент 5,8 тм** та висота підйому **до 8,3 метра**, що дає можливість виконувати навантажувально-розвантажувальні роботи на різній висоті.

## 6. Компактні габарити та маневреність

- **Довжина автомобіля 7380 мм**, що дозволяє зручно маневрувати навіть в умовах міста.
- **Ширина кабіни 2052 мм**, а висота **2108 мм**, що забезпечує гарний огляд і комфортну експлуатацію.
- **Колісна база 4350 мм** та монтажна довжина бази **4200 мм**, що оптимально для встановлення додаткового обладнання.
- **Вантажна платформа довжиною 3400 мм** і шириною **2200 мм**, що дозволяє перевозити великогабаритні вантажі.

## 7. Надійність та довговічність

- **Високоякісні матеріали та професійне складання** забезпечують **тривалий термін експлуатації**.
- **Всі ключові елементи автомобіля** проходять ретельний контроль якості та тестування на витривалість.
- **Сучасні технології виробництва** забезпечують **мінімальні витрати на обслуговування** та високу продуктивність.

## Опис бортового автомобіля ТК-ІV-КМ на базі IVECO DAILY

### 60C15D КМУ СОМЕТ ХС700 А1

Бортовий автомобіль **ТК-ІV-КМ** на базі **IVECO DAILY 60C15D** із встановленою крано-маніпуляторною установкою **СОМЕТ ХС700 А1** є надійним і функціональним рішенням для транспортування та завантаження вантажів. Завдяки трьохсторонньому розвантаженню бортів і наявності маніпулятора, цей автомобіль забезпечує максимальну зручність у роботі, дозволяючи швидко виконувати навантажувально-розвантажувальні операції без залучення додаткової техніки. Шасі **IVECO DAILY 60C15D** вирізняється своєю міцністю, ефективністю та економічністю. Воно має повну масу **6 тонн** і оснащено **дизельним турбованим двигуном об'ємом 3,0 літра**, що відповідає екологічному стандарту **EURO 5**. Завдяки **паливній системі Common Rail** забезпечується висока продуктивність і низьке споживання пального, а **100-літровий паливний бак** гарантує значний запас ходу без необхідності частих дозаправок.

Автомобіль оснащений **6-ступінчастою механічною коробкою передач** та заднім приводом, що забезпечує чудову маневреність і стійкість на дорозі. Керування полегшується **гідравлічним підсилювачем керма**, що знижує зусилля водія при маневруванні. Кабіна має **чотири двері** та розрахована на **сім місць**, що дозволяє перевозити не лише вантажі, а й бригаду працівників. Бортова платформа автомобіля має **відкидні алюмінієві борти**, які виготовляються на **Заводі спецтехніки Техкомплект**. Перед фарбуванням метал проходить **дробоструминне очищення**, а нанесена **двокомпонентна поліуретан-акрилова емаль** забезпечує довговічний захист від корозії та механічних пошкоджень. Виробник надає гарантію **8 років** на покриття, що підтверджує високу якість матеріалів і технології виготовлення.

Кран-маніпулятор **СОМЕТ ХС700 А1**, встановлений безпосередньо за кабіною, дозволяє здійснювати вантажно-розвантажувальні роботи без залучення додаткової техніки. Він розрахований на **вантажопідйомність до 2,25 тонн** при мінімальному вильоті **2,52 м**. При максимальному вильоті стріли **5,36 м** він здатний піднімати **вантаж масою 1095 кг**, а **вантажний момент** складає **5,8 тм**. Завдяки висоті підйому до **8,3 метра**, маніпулятор значно розширює можливості використання автомобіля на будівельних майданчиках, у комунальному господарстві та при перевезенні різних видів матеріалів.

Габарити автомобіля забезпечують оптимальне поєднання вантажопідйомності та маневреності. Загальна довжина машини становить **7380 мм**, а ширина кабіни — **2052 мм**, що дозволяє комфортно пересуватися навіть у міських умовах. Висота автомобіля — **2108 мм**, а колісна база **4350 мм**, що забезпечує стабільність на дорозі та рівномірний розподіл навантаження. Вантажна платформа має довжину **3400 мм** і ширину **2200 мм**, що дозволяє перевозити значні обсяги вантажів різного типу.

Завдяки потужному шасі, витривалому двигуну, багатофункціональній вантажній платформі та високоякісному крану-маніпулятору, **TK-IV-KM на базі IVECO DAILY 60C15D** є ідеальним вибором для підприємств, що займаються перевезеннями будівельних матеріалів, вантажно-розвантажувальними роботами та комунальними послугами.



Додаткові фото бортового автомобіля ТК-ІV-КМ на базі IVECO DAILY  
60C15D КМУ СОМЕТ ХС700 А1



Контактний телефон:  
+38(097) 746-67-04  
+38(099) 632-13-31  
+38(044) 232-02-98

Адреса: Україна, 04060, м. Київ,  
вул. Ризька, буд. 73-г, офіс 7  
E-mail: [tovkst@gmail.com](mailto:tovkst@gmail.com)  
Website: [kievspecteh.com](http://kievspecteh.com)

Код ЄДРПОУ 42623361.  
IBAN UA573282090000026003000003717  
в АТ «АБ «Південний».





Контактний телефон:  
+38(097) 746-67-04  
+38(099) 632-13-31  
+38(044) 232-02-98

Адреса: Україна, 04060, м. Київ,  
вул. Ризька, буд. 73-г, офіс 7  
E-mail: [tovkst@gmail.com](mailto:tovkst@gmail.com)  
Website: [kievspecteh.com](http://kievspecteh.com)

Код ЄДРПОУ 42623361.  
IBAN UA573282090000026003000003717  
в АТ «АБ «Південний».



Контактний телефон:  
+38(097) 746-67-04  
+38(099) 632-13-31  
+38(044) 232-02-98

Адреса: Україна, 04060, м. Київ,  
вул. Ризька, буд. 73-г, офіс 7  
E-mail: [tovkst@gmail.com](mailto:tovkst@gmail.com)  
Website: [kievspecteh.com](http://kievspecteh.com)

Код ЄДРПОУ 42623361.  
IBAN UA573282090000026003000003717  
в АТ «АБ «Південний».





Контактний телефон:  
+38(097) 746-67-04  
+38(099) 632-13-31  
+38(044) 232-02-98

Адреса: Україна, 04060, м. Київ,  
вул. Ризька, буд. 73-г, офіс 7  
E-mail: [tovkst@gmail.com](mailto:tovkst@gmail.com)  
Website: [kievspecteh.com](http://kievspecteh.com)

Код ЄДРПОУ 42623361.  
IBAN UA573282090000026003000003717  
в АТ «АБ «Південний».





Контактний телефон:  
+38(097) 746-67-04  
+38(099) 632-13-31  
+38(044) 232-02-98

Адреса: Україна, 04060, м. Київ,  
вул. Ризька, буд. 73-г, офіс 7  
E-mail: [tovkst@gmail.com](mailto:tovkst@gmail.com)  
Website: [kievspecteh.com](http://kievspecteh.com)

Код ЄДРПОУ 42623361.  
IBAN UA573282090000026003000003717  
в АТ «АБ «Південний».



Контактний телефон:  
+38(097) 746-67-04  
+38(099) 632-13-31  
+38(044) 232-02-98

Адреса: Україна, 04060, м. Київ,  
вул. Ризька, буд. 73-г, офіс 7  
E-mail: [tovkst@gmail.com](mailto:tovkst@gmail.com)  
Website: [kievspecteh.com](http://kievspecteh.com)

Код ЄДРПОУ 42623361.  
IBAN UA573282090000026003000003717  
в АТ «АБ «Південний».



**Технічні характеристики бортового автомобіля ТК-ІV-КМ на базі IVECO****DAILY 60C15D КМУ СОМЕТ ХС700 А1**

<b>Характеристика</b>	<b>Значення</b>
Базове шасі	IVECO DAILY 60C15D
Повна маса	6 000 кг.
Вантажопідйомність шасі	3 350 кг.
Двигун	Дизельний, турбований, 16-клапанний
Об'єм двигуна	3 000 см <sup>3</sup>
Стандарт токсичності	EURO 5
Паливна система	Common Rail
Об'єм паливного бака	100 л.
Кількість місць у кабіні	7 (з водієм)
Кількість дверей у кабіні	4
Тип КПП	6-ступенева механічна
Тип приводу	Задній
Гідропідсилювач керма	Гідравлічний
Габаритні розміри (ДхШхВ)	7 380 x 2 052 x 2 108 мм.
Колісна база	4 350 мм.
Монтажна довжина бази	4 200 мм.
Розміри вантажної платформи (ДхШ)	3 400 x 2 200 мм.



Крано-маніпуляторна установка	СОМЕТ ХС700 А1
Максимальна вантажопідйомність КМУ	2,25 т. (при вильоті 2,52 м)
Максимальний виліт стріли	5,36 м. (вантажопідйомність 1 095 кг)
Вантажний момент	5,8 тм.
Висота підйому	До 8,3 м.

## НАШІ КЛІЄНТИ



Агроіндустріальний  
Холдінг МХП



Onuf group



McDonald's



Ikea



Sandora



Кондитерська  
фабрика «Рошен»



Збройні сили  
України



Служба безпеки  
України



Генеральна  
прокуратура  
України



Управління  
державної охорони  
України



Національна  
гвардія України



WOG



ТОВ «Метінвест  
холдінг»



Національна  
гвардія України



ПриватБанк  
АТ «ПАТ Приват  
банк»



Окко



Укрнафта



Кисво-Печерська  
Лавра



Епіцентр



FOZZY



МегаМаркет



АТБ



Галичина



Карпатська  
Джерельна



КМДА



Київпастрас



ASMAP



Київмедспецтранс



RUDOMAIN



ЕРІДОН ТЕХ



ТОВ  
Укравтозапчастина



Автоцентр KIA  
Корея Моторс



Телеканал СТБ



Посольство  
Швейцарії в Україні



Посольство Швеції



Dycerhoff



КУК



Київський  
політехнічний  
інститут ім.  
Сікорського



ХНУ ім. Кузевиці



Національний інститут  
ССХІ ім. М. М. АМОСОВА



Інститут  
Гідромеханіки



Інститут Освітньої  
Аналітики

Контактний телефон:  
+38(097) 746-67-04  
+38(099) 632-13-31  
+38(044) 232-02-98

Адреса: Україна, 04060, м. Київ,  
вул. Ризька, буд. 73-г, офіс 7  
E-mail: [tovkst@gmail.com](mailto:tovkst@gmail.com)  
Website: [kievspecteh.com](http://kievspecteh.com)

Код ЄДРПОУ 42623361.  
IBAN UA573282090000026003000003717  
в АТ «АБ «Південний».