

Бортовий автомобіль MAN TGS 33.440 + КМУ РМ 47524 РХ

Марка : MAN

Вантажопідйомність : 33000 кг.

Колісна формула : 6x4

Опис : Бортовий автомобіль MAN TGS 33.440 6x4 ВВ СН із крано-маніпуляторною установкою РМ 47524 РХ – це універсальне рішення для перевезення та обробки вантажів, повна маса становить 33 000 кг. його колісна база 5 100 мм. оснащений дизельним двигуном потужністю 440 к.с. (324 кВт).



Контактний телефон:
+38(097) 746-67-04
+38(099) 632-13-31
+38(044) 232-02-98

Адреса: Україна, 04060, м. Київ,
вул. Ризька, буд. 73-г, офіс 7
E-mail: tovkst@gmail.com
Website: kievspecteh.com

Код ЄДРПОУ 42623361.
IBAN UA573282090000026003000003717
в АТ «АБ «Південний».

Креслення бортового автомобіля MAN TGS 33.440 + КМУ РМ 47524 РХ

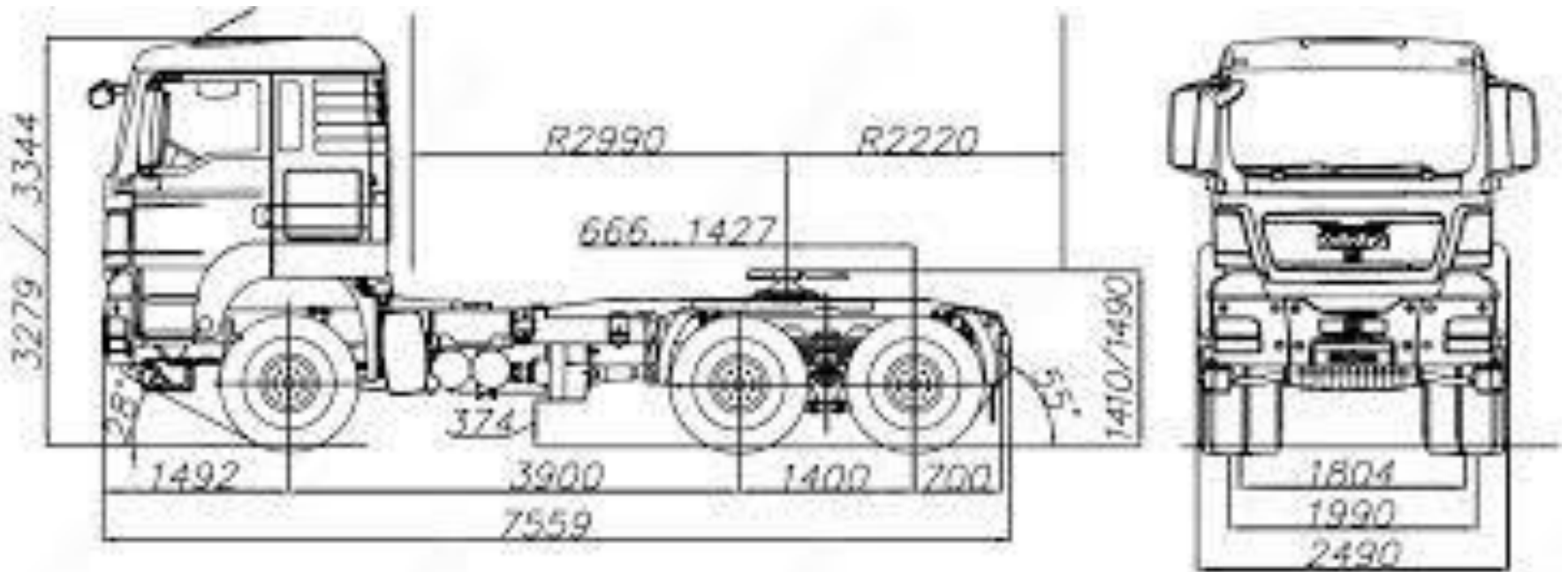

47524 РХ



9,610	6,750	5,080	4,030	3,310	Kg
4,15	5,85	7,70	9,60	11,70	m

Контактний телефон:
+38(097) 746-67-04
+38(099) 632-13-31
+38(044) 232-02-98

Адреса: Україна, 04060, м. Київ,
вул. Ризька, буд. 73-г, офіс 7
E-mail: tovkst@gmail.com
Website: kievspecteh.com

Код ЄДРПОУ 42623361.
IBAN UA573282090000026003000003717
в АТ «АБ «Південний».

A		C	
47.5PX		mm	
47522PX	1,330	XL	6,600
47523PX	1,330	XXL	8,000
47524PX	1,330		
47525PX	1,330	D	
47526PX	1,420	mm	
		Fixed	815
		Swing up	970
B		E	
mm		mm	
47522PX	1,565	Fixed	1,285
47523PX	1,565	Swing up	1,440
47524PX	1,565		
47525PX	1,565		
47526PX	1,565		

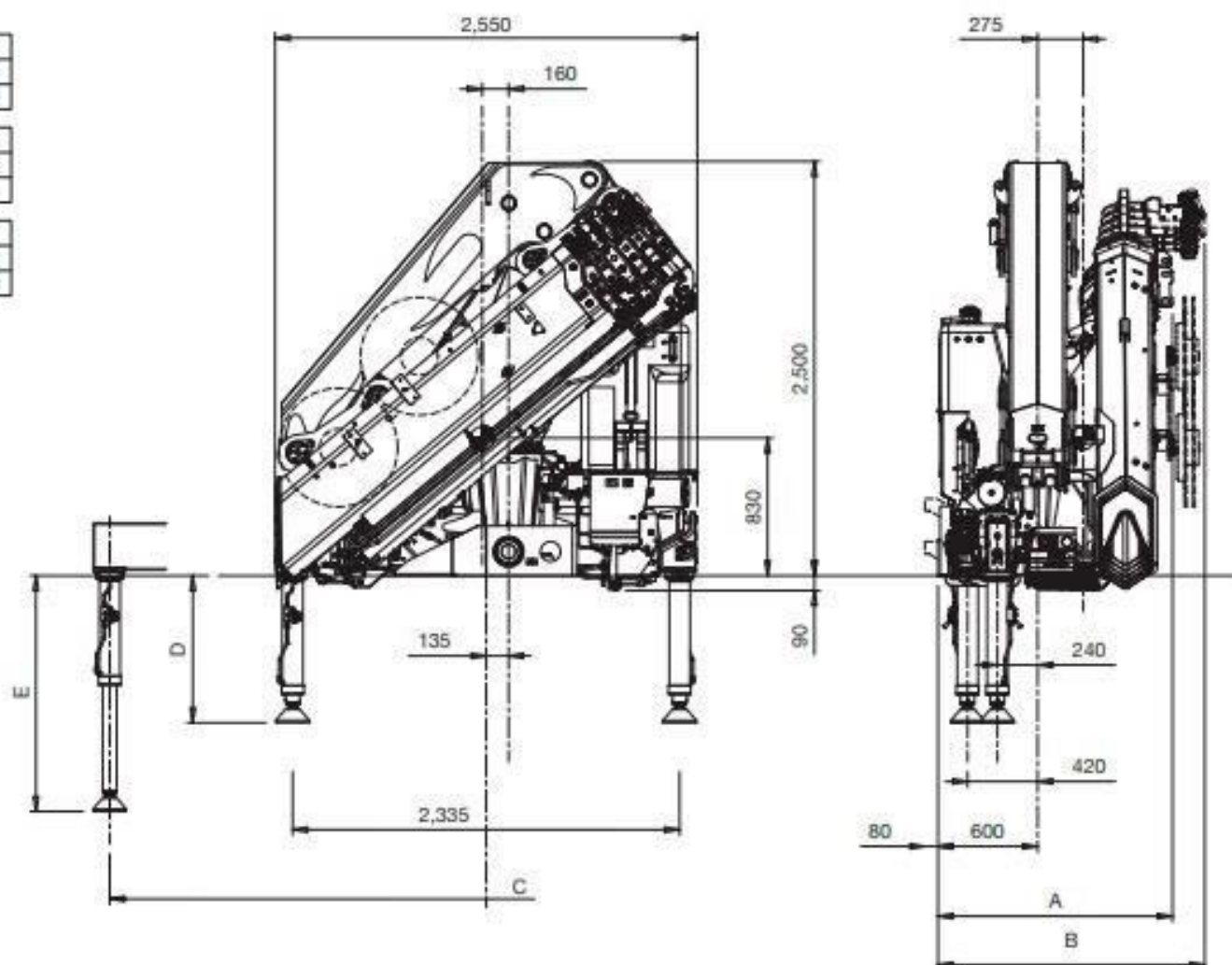
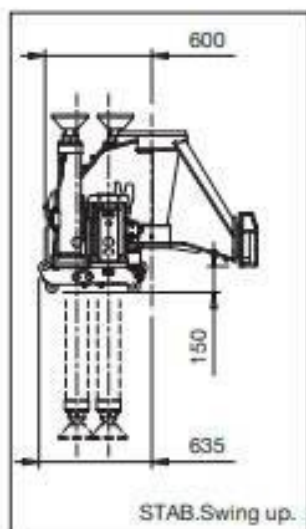

Контактний телефон:
+38(097) 746-67-04
+38(099) 632-13-31
+38(044) 232-02-98

Адреса: Україна, 04060, м. Київ,
 вул. Ризька, буд. 73-г, офіс 7
 E-mail: tovkst@gmail.com
 Website: kievspecteh.com

Код ЄДРПОУ 42623361.
 IBAN UA573282090000026003000003717
 в АТ «АБ «Південний».

47524PX

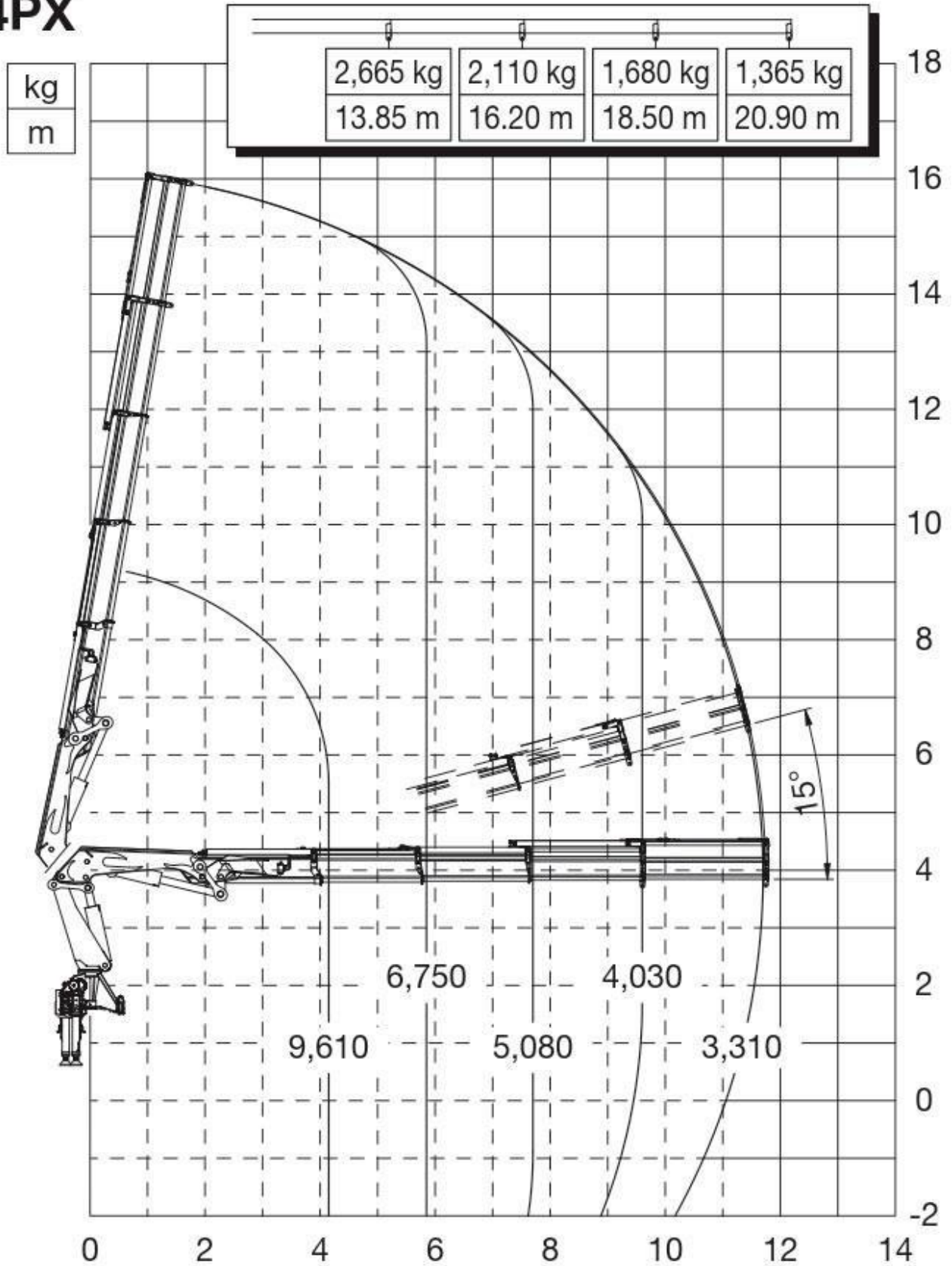

Контактний телефон:
+38(097) 746-67-04
+38(099) 632-13-31
+38(044) 232-02-98

Адреса: Україна, 04060, м. Київ,
вул. Ризька, буд. 73-г, офіс 7
E-mail: tovkst@gmail.com
Website: kievspecteh.com

Код ЄДРПОУ 42623361.
IBAN UA573282090000026003000003717
в АТ «АБ «Південний».

Особливості бортового автомобіля MAN TGS 33.440 + КМУ РМ 47524 РХ

- Металевий кузов із прямими бортами та відкидними заднім і бічними бортами для зручності навантаження.
- Рифлена сталева підлога забезпечує стійкість вантажів і захищає від ковзання.
- Європейські замки гарантують надійність фіксації бортів, запобігаючи їх мимовільному відкриттю.
- Легкознімні бічні стійки спрощують процес навантаження негабаритних вантажів.
- Можливість комплектації тентом для захисту вантажу від погодних умов.
- Висока вантажопідйомність до 9,61 тонни на мінімальному вильоті 4,15 м.
- Максимальний виліт стріли 11,7 м дозволяє працювати з важкими вантажами на великій відстані.
- Максимальна висота підйому до 20,9 м із допоміжною стрілою.
- Кут повороту 395° забезпечує широкий діапазон руху без необхідності зміни положення автомобіля.
- Чотири висувні стабілізатори довжиною 6,6 м із можливістю розширення до 8 м у версії XXL для підвищення стійкості.
- Негативний кут допоміжної стріли 15° дозволяє працювати у вузьких просторах і під низькими конструкціями.
- Дизельний двигун MAN D2066 LF44 із потужністю 440 к.с. і крутним моментом 2100 Нм.
- Відповідність екологічному стандарту Euro-5 забезпечує ефективність роботи та низький рівень викидів.
- Повна маса 33 тонни дозволяє перевозити великі вантажі без втрати керованості.

- Колісна формула бх4 для оптимальної прохідності на різних типах покриття.
- Колісна база 5100 мм забезпечує високу стійкість і маневреність.

Опис бортового автомобіля MAN TGS 33.440 + КМУ РМ 47524 РХ

Бортовий автомобіль MAN TGS 33.440 6x4 ВВ СН із крано-маніпуляторною установкою РМ 47524 РХ – це універсальне рішення для перевезення та обробки вантажів, яке поєднує потужність, надійність і високу функціональність. Завдяки трьохсторонньому розвантаженню бортів та встановленню крано-маніпуляторної установки за кабіною, ця модель забезпечує зручність у процесах завантаження та розвантаження, значно спрощуючи роботу оператора. Кузов виготовлений з міцної сталі, має відкидні задній та бічні борти, що забезпечує легкий доступ до вантажу та можливість використання різних схем завантаження. Основа підлоги виконана з рифленої сталі, що підвищує її зносостійкість та запобігає ковзанню вантажів під час транспортування. Для більшої універсальності можливе комплектування тентом, що забезпечує захист вантажу від погодних умов. Легкознімні бічні стійки спрощують процес монтажу та демонтажу, а високоякісні замки європейського виробництва гарантують надійність фіксації бортів.

Крано-маніпуляторна установка РМ 47524 РХ італійського виробництва встановлена на платформі за кабіною, що дозволяє зберігати оптимальний баланс ваги та максимальну стабільність під час роботи. Ця модель розрахована на підняття вантажів масою до 9,61 тонни при мінімальному вильоті 4,15 метра, що робить її надзвичайно ефективною при обробці важких вантажів. Максимальний вантажний момент становить 39,9 тм, а стріла має можливість висування до 11,7 метра, забезпечуючи підйом вантажів на висоту до 20,9 метра з допоміжною стрілою. Вантажопідйомність на максимальному вильоті досягає 3,31 тонни, що дає змогу працювати з великими габаритними конструкціями та матеріалами. Для забезпечення максимальної стійкості використано чотири висувні стабілізатори довжиною 6,6 метра, з можливістю розширення до 8 метрів у версії XXL. Це дозволяє надійно утримувати кран у робочому положенні навіть при максимальному навантаженні. Кут повороту маніпулятора становить 395°, що забезпечує широкий діапазон роботи без необхідності переміщення автомобіля. Допоміжна стріла з негативним кутом нахилу 15° дає змогу працювати у вузьких просторах, що особливо важливо в умовах обмеженого робочого майданчика.

Базове шасі MAN TGS 33.440 6x4 BB CH оснащено потужним дизельним двигуном MAN D2066 LF44, який розвиває 440 кінських сил та 2100 Нм крутного моменту. Відповідність екологічному стандарту Euro-5 забезпечує оптимальну паливну ефективність та знижені викиди. Повна маса автомобіля складає 33 тонни, колісна база 5100 мм, а колісна формула 6x4 гарантує чудову прохідність і стійкість на будь-яких дорожніх покриттях. Завдяки цьому MAN TGS 33.440 із КМУ РМ 47524 РХ є ідеальним вибором для виконання вантажно-розвантажувальних робіт у будівництві, логістиці та промисловості.

Додаткові фото бортового автомобіля MAN TGS 33.440

+ КМУ РМ 47524 РХ



Контактний телефон:
+38(097) 746-67-04
+38(099) 632-13-31
+38(044) 232-02-98

Адреса: Україна, 04060, м. Київ,
вул. Ризька, буд. 73-г, офіс 7
E-mail: tovkst@gmail.com
Website: kievspecteh.com

Код ЄДРПОУ 42623361.
IBAN UA573282090000026003000003717
в АТ «АБ «Південний».



Контактний телефон:
+38(097) 746-67-04
+38(099) 632-13-31
+38(044) 232-02-98

Адреса: Україна, 04060, м. Київ,
вул. Ризька, буд. 73-г, офіс 7
E-mail: tovkst@gmail.com
Website: kievspecteh.com

Код ЄДРПОУ 42623361.
IBAN UA573282090000026003000003717
в АТ «АБ «Південний».



Контактний телефон:
+38(097) 746-67-04
+38(099) 632-13-31
+38(044) 232-02-98

Адреса: Україна, 04060, м. Київ,
вул. Ризька, буд. 73-г, офіс 7
E-mail: tovkst@gmail.com
Website: kievspecteh.com

Код ЄДРПОУ 42623361.
IBAN UA573282090000026003000003717
в АТ «АБ «Південний».



Контактний телефон:
+38(097) 746-67-04
+38(099) 632-13-31
+38(044) 232-02-98

Адреса: Україна, 04060, м. Київ,
вул. Ризька, буд. 73-г, офіс 7
E-mail: tovkst@gmail.com
Website: kievspecteh.com

Код ЄДРПОУ 42623361.
IBAN UA573282090000026003000003717
в АТ «АБ «Південний».



Контактний телефон:
+38(097) 746-67-04
+38(099) 632-13-31
+38(044) 232-02-98

Адреса: Україна, 04060, м. Київ,
вул. Ризька, буд. 73-г, офіс 7
E-mail: tovkst@gmail.com
Website: kievspecteh.com

Код ЄДРПОУ 42623361.
IBAN UA573282090000026003000003717
в АТ «АБ «Південний».

Технічні характеристики бортового автомобіля MAN TGS 33.440**+ КМУ РМ 47524 РХ**

Технічні характеристики MAN TGS 33.440 6x4 ВВ СН	
Повна маса	33 000 кг.
Колісна формула	6x4
Колісна база	5 100 мм.
Двигун	MAN D2066 LF44, дизельний
Потужність	440 к.с. (324 кВт)
Крутний момент	2 100 Нм.
Екологічний стандарт	Euro-5
Крано-маніпуляторна установка РМ 47524 РХ	
Максимальний вантажний момент	39,9 тм.
Максимальна вантажопідйомність	9 610 кг.
Мінімальний виліт	4,15 м.
Максимальний виліт	11,7 м.
Максимальна висота підйому (з допоміжною стрілою)	20,9 м.
Вантажопідйомність на мінімальному вильоті	9 610 кг.
Вантажопідйомність на максимальному вильоті	3 310 кг.
Кут повороту	395°
Кількість стабілізаторів (аутригерів)	4
Довжина стабілізаторів	6 600 мм. (можливе розширення до 8 000 мм.)
Вага установки	4 635 кг.

НАШІ КЛІЄНТИ



Агроіндустріальний
Холдінг МХП



Onur group



McDonald's



Ikea



Sandora



Кондитерська
фабрика «Рошен»



Збройні сили
України



Служба безпеки
України



Генеральна
прокуратура
України



Управління
державної охорони
України



Національна
гвардія України



WOG



ТОВ «Метінвест
холдінг»



Національна
гвардія України



ПриватБанк
АТ «ПАТ Приват
банк»



Окко



Укрнафта



Києво-Печерська
Лавра



Епіцентр



FOZZY



MegaMarket



АТБ



Галичина



Карпатська
Джерельна



КМДА



Київпастрас



ASMAP



Київмедсценнас



RUDOMAIN



ЕРІДОН ТЕХ



ТОВ
Укравтозапчастина



Автоцентр KIA
Корея Моторс



Телеканал СТБ



Посольство
Швейцарії в Україні



Посольство Швеції



Dycerhoff



КУК



Київський
політехнічний
інститут ім.
Сікорського



ХНЗУ ім. Кузеви



Національний інститут
ССХІ ім. М. М. АМОСОВА



Інститут
Гідромеханіки



Інститут Освітньої
Аналітики

Контактний телефон:
+38(097) 746-67-04
+38(099) 632-13-31
+38(044) 232-02-98

Адреса: Україна, 04060, м. Київ,
вул. Ризька, буд. 73-г, офіс 7
E-mail: tovkst@gmail.com
Website: kievspecteh.com

Код ЄДРПОУ 42623361.
IBAN UA573282090000026003000003717
в АТ «АБ «Південний».