

**Бортовий автомобіль MAN TGS 33.440 + КМУ РМ 47522 РХ**

---

**Марка : MAN**

**Вантажопідйомність : 29000 кг.**

**Колісна формула : 6x4**

**Опис :** Бортовий автомобіль MAN TGS 33.440 із крано-маніпуляторною установкою РМ 47522 РХ поєднує в собі високу вантажопідйомність, внутрішні розміри кузова становлять 6300 x 2430 x 500 мм. Максимальна вантажопідйомність КМУ становить 10 460 кг., а його вага 4175 кг. виліт стріли 7,75 м.



Контактний телефон:  
+38(097) 746-67-04  
+38(099) 632-13-31  
+38(044) 232-02-98

Адреса: Україна, 04060, м. Київ,  
вул. Ризька, буд. 73-г, офіс 7  
E-mail: [tovkst@gmail.com](mailto:tovkst@gmail.com)  
Website: [kievspecteh.com](http://kievspecteh.com)

Код ЄДРПОУ 42623361.  
IBAN UA573282090000026003000003717  
в АТ «АБ «Південний».

---

**Креслення бортового автомобіля MAN TGS 33.440 + КМУ РМ 47522 РХ**

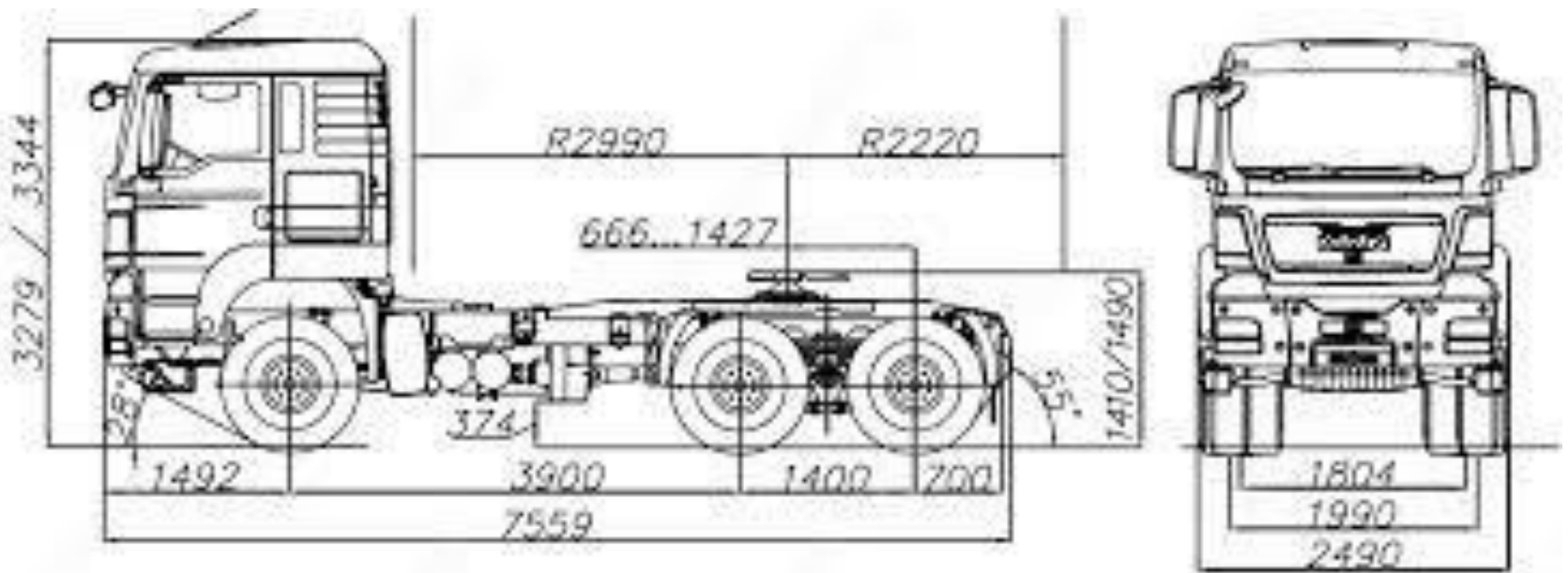

**PM 47522 РХ**

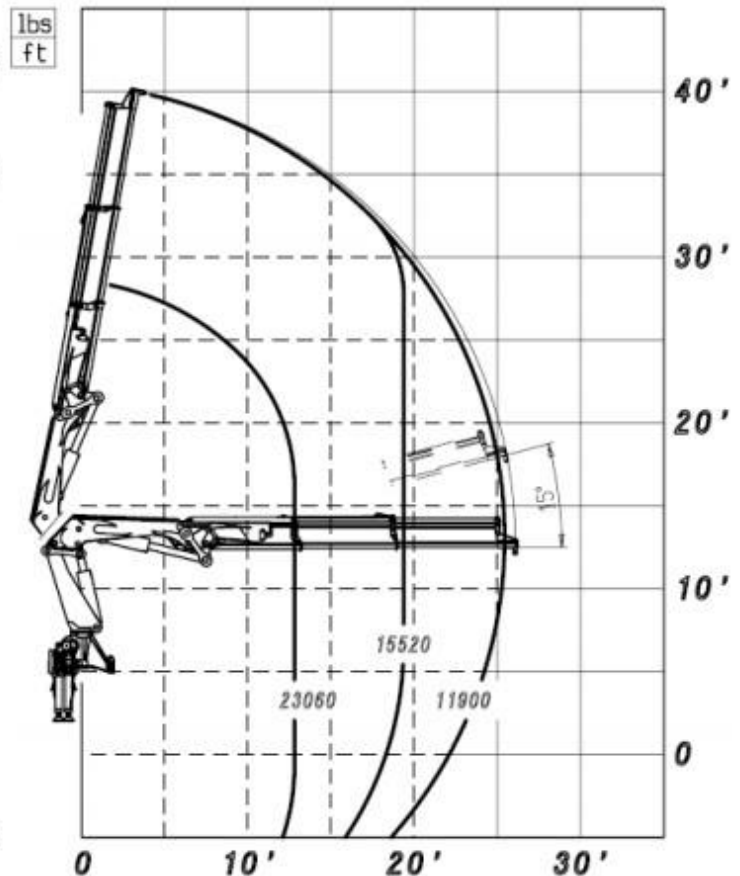
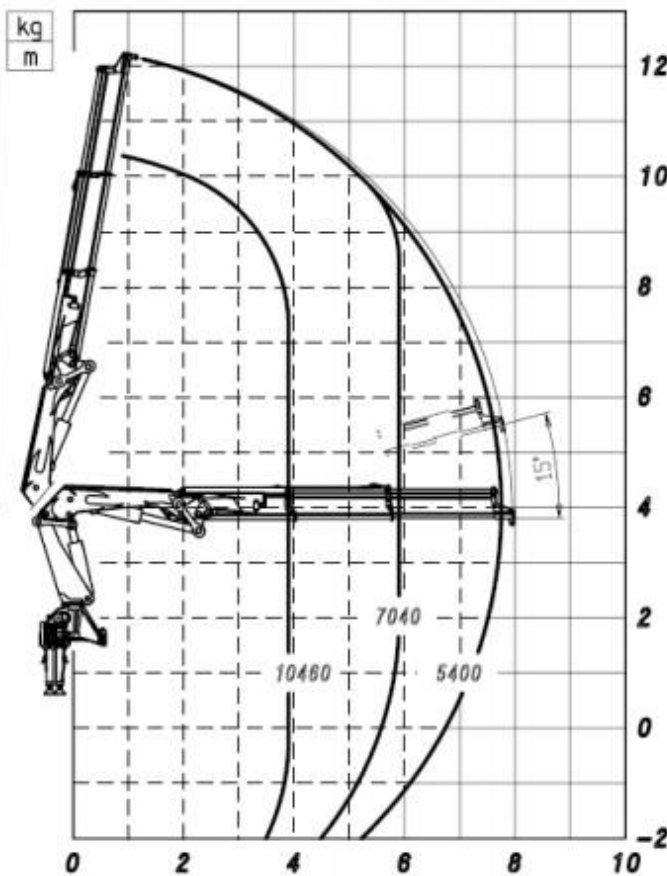

Контактний телефон:  
+38(097) 746-67-04  
+38(099) 632-13-31  
+38(044) 232-02-98

Адреса: Україна, 04060, м. Київ,  
вул. Ризька, буд. 73-г, офіс 7  
E-mail: [tovkst@gmail.com](mailto:tovkst@gmail.com)  
Website: [kievspecteh.com](http://kievspecteh.com)

Код ЄДРПОУ 42623361.  
IBAN UA573282090000026003000003717  
в АТ «АБ «Південний».

## Особливості бортового автомобіля MAN TGS 33.440 + КМУ РМ 47522 РХ

- **Висока вантажопідйомність** – крано-маніпуляторна установка РМ 47522 РХ здатна підіймати до 10,46 тонн на мінімальному вильоті та до 5400 кг на максимальному.
- **Тристороннє розвантаження** – відкидні бічні та задній борти значно спрощують процес завантаження й розвантаження вантажів.
- **Міцна конструкція кузова** – металевий кузов із рифленою сталевною підлогою забезпечує високу зносостійкість і довговічність.
- **Легкознімні бічні стійки** – конструкція кузова дозволяє швидко адаптувати автомобіль під різні типи вантажів.
- **Надійні замки** – використані замки європейського виробництва гарантують міцну фіксацію бортів.
- **Можливість установки тенту** – додатковий захист вантажу від погодних умов.
- **Маневреність і гнучкість роботи** – кут повороту КМУ 395° дозволяє швидко й точно позиціонувати вантаж.
- **Підвищена стійкість** – чотири стабілізатори (аутригери) довжиною 6600 мм забезпечують надійну фіксацію навіть на нерівній місцевості.
- **Висока прохідність** – колісна формула бхб дозволяє пересуватися по бездоріжжю та складних дорожніх умовах.
- **Потужний двигун** – дизельний агрегат MAN D2066 LF44 потужністю 440 к.с. відповідає екологічному стандарту Євро-5 та забезпечує ефективну витрату пального.
- **Ергономічна кабіна** – комфортне робоче місце для водія з сучасними системами керування та безпеки.
- **Широкий спектр застосування** – підходить для будівельних, комунальних, дорожніх і транспортних підприємств.



## **Опис бортового автомобіля MAN TGS 33.440 + КМУ РМ 47522 РХ**

Бортовий автомобіль MAN TGS 33.440 із крано-маніпуляторною установкою РМ 47522 РХ поєднує в собі високу вантажопідйомність, універсальність та зручність експлуатації. Завдяки тристоронньому розвантаженню бортів та розміщенню маніпулятора за кабіною, ця модель ідеально підходить для оперативного завантаження та розвантаження різноманітних матеріалів.

Металевий кузов із відкидними бічними та заднім бортами має внутрішні розміри 6300x2430x500 мм, що забезпечує достатній простір для транспортування великогабаритних вантажів. Висота бортів становить 500 мм, конструкція доповнена легкознімними бічними стійками та замками європейського виробництва, що гарантують надійність фіксації. Основа підлоги виконана з рифленої сталі, що підвищує стійкість вантажів під час перевезення. За потреби автомобіль може комплектуватися тентом, що забезпечує додатковий захист вантажу від зовнішніх впливів.

Крано-маніпуляторна установка РМ 47522 РХ, розташована за кабіною, дозволяє виконувати підйомні роботи з максимальною ефективністю. Вона здатна піднімати вантажі масою до 10,46 тонн на мінімальному вильоті 3,9 м, а при максимальному вильоті 7,75 м забезпечує підйом до 5400 кг. Вантажний момент становить 41,9 тм, а максимальна висота підйому сягає 12,75 м. Конструкція передбачає кут повороту 395°, що значно підвищує маневреність і продуктивність операцій. Для стабільності роботи кран обладнаний чотирма аутригерами завдовжки 6600 мм, які забезпечують надійну опору навіть на нерівних поверхнях з ухилом до 5° (8,7%). Загальна вага крано-маніпуляторної установки складає 4175 кг.

Автомобіль базується на шасі MAN TGS 33.440 із колісною формулою бхб, що забезпечує високу прохідність і стійкість на різних типах дорожнього покриття. Відповідність екологічному стандарту Євро-5, потужність 440 к.с. та ефективний дизельний двигун гарантують оптимальне поєднання продуктивності та економічності, роблячи цю модель незамінним рішенням для будівельних, комунальних та транспортних підприємств.

**Додаткові фото бортового автомобіля MAN TGS 33.440**

**+ КМУ РМ 47522 РХ**



Контактний телефон:  
+38(097) 746-67-04  
+38(099) 632-13-31  
+38(044) 232-02-98

Адреса: Україна, 04060, м. Київ,  
вул. Ризька, буд. 73-г, офіс 7  
E-mail: [tovkst@gmail.com](mailto:tovkst@gmail.com)  
Website: [kievspecteh.com](http://kievspecteh.com)

Код ЄДРПОУ 42623361.  
IBAN UA573282090000026003000003717  
в АТ «АБ «Південний».



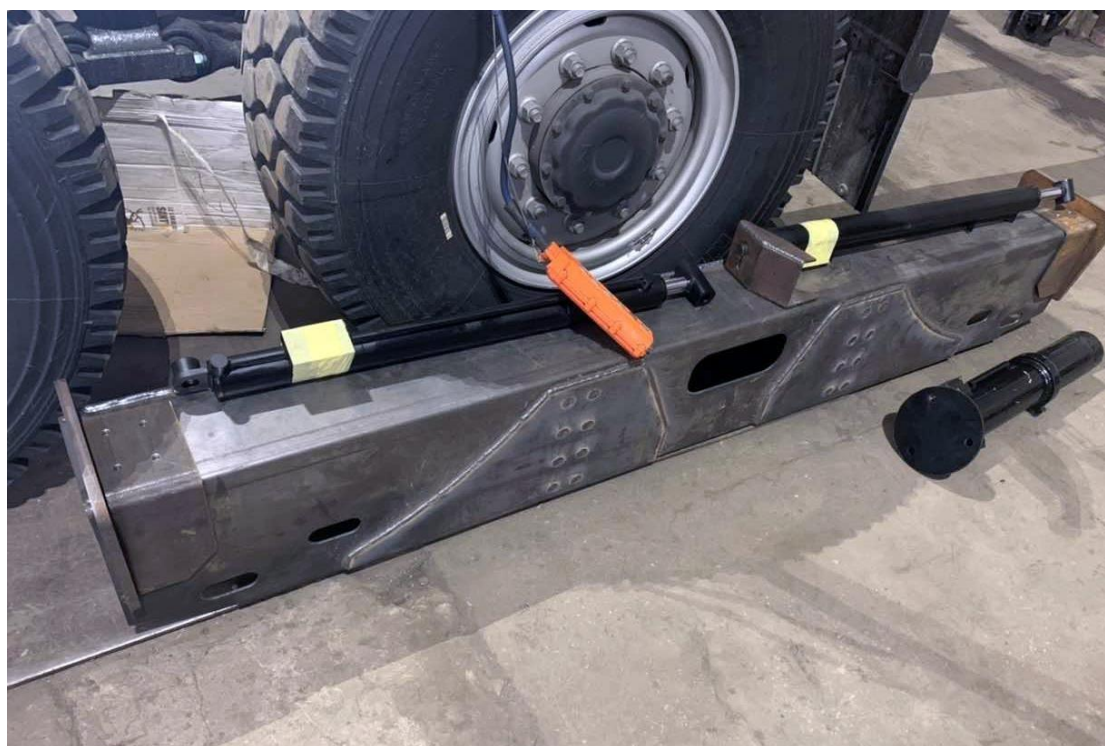

Контактний телефон:  
+38(097) 746-67-04  
+38(099) 632-13-31  
+38(044) 232-02-98

Адреса: Україна, 04060, м. Київ,  
вул. Ризька, буд. 73-г, офіс 7  
E-mail: [tovkst@gmail.com](mailto:tovkst@gmail.com)  
Website: [kievspecteh.com](http://kievspecteh.com)

Код ЄДРПОУ 42623361.  
IBAN UA573282090000026003000003717  
в АТ «АБ «Південний».





Контактний телефон:  
+38(097) 746-67-04  
+38(099) 632-13-31  
+38(044) 232-02-98

Адреса: Україна, 04060, м. Київ,  
вул. Ризька, буд. 73-г, офіс 7  
E-mail: [tovkst@gmail.com](mailto:tovkst@gmail.com)  
Website: [kievspecteh.com](http://kievspecteh.com)

Код ЄДРПОУ 42623361.  
IBAN UA573282090000026003000003717  
в АТ «АБ «Південний».





Контактний телефон:  
+38(097) 746-67-04  
+38(099) 632-13-31  
+38(044) 232-02-98

Адреса: Україна, 04060, м. Київ,  
вул. Ризька, буд. 73-г, офіс 7  
E-mail: [tovkst@gmail.com](mailto:tovkst@gmail.com)  
Website: [kievspecteh.com](http://kievspecteh.com)

Код ЄДРПОУ 42623361.  
IBAN UA573282090000026003000003717  
в АТ «АБ «Південний».





Контактний телефон:  
+38(097) 746-67-04  
+38(099) 632-13-31  
+38(044) 232-02-98

Адреса: Україна, 04060, м. Київ,  
вул. Ризька, буд. 73-г, офіс 7  
E-mail: [tovkst@gmail.com](mailto:tovkst@gmail.com)  
Website: [kievspecteh.com](http://kievspecteh.com)

Код ЄДРПОУ 42623361.  
IBAN UA573282090000026003000003717  
в АТ «АБ «Південний».



Контактний телефон:  
+38(097) 746-67-04  
+38(099) 632-13-31  
+38(044) 232-02-98

Адреса: Україна, 04060, м. Київ,  
вул. Ризька, буд. 73-г, офіс 7  
E-mail: [tovkst@gmail.com](mailto:tovkst@gmail.com)  
Website: [kievspecteh.com](http://kievspecteh.com)

Код ЄДРПОУ 42623361.  
IBAN UA573282090000026003000003717  
в АТ «АБ «Південний».



**Технічні характеристики бортового автомобіля MAN TGS****33.440 + КМУ РМ 47522 РХ**

<b>Параметр</b>	<b>Показник</b>
Повна вага автопоїзда	29 т.
Колісна формула	6x6
Двигун	MAN D2066 LF44, 440 к.с., Euro-5
Внутрішні розміри кузова (ДхШхВ)	6300 x 2430 x 500 мм.
Тип кузова	Металевий прямобортний, відкидні борти
Кран-маніпулятор	РМ 47522 РХ
Максимальна вантажопідйомність КМУ	10 460 кг.
Максимальний виліт стріли	7,75 м.
Максимальна висота підйому	12,75 м.
Кут повороту КМУ	395°
Довжина стабілізаторів	6600 мм.
Вага КМУ	4175 кг.

## НАШІ КЛІЄНТИ



Агроіндустріальний  
Холдінг МХП



Onur group



McDonald's



Ikea



Sandora



Кондитерська  
фабрика «Рошен»



Збройні сили  
України



Служба безпеки  
України



Генеральна  
прокуратура  
України



Управління  
державної охорони  
України



Національна  
гвардія України



ТОВ «Метінвест  
холдінг»



Національна  
гвардія України



ПриватБанк  
АТ «ПАТ Приват  
банк»



Окко



Укрнафта



Києво-Печерська  
Лавра



Епіцентр



FOZZY



Мегамаркет



АТБ



Галичина



Карпатська  
Джерельна



КМДА



Київпастрас



ASMAP



Київмедспецтранс



RUDOMAIN



ЕРІДОН ТЕХ

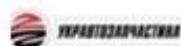

ТОВ  
Укравтозапчастина



Автоцентр KIA  
Корея Моторс



Телеканал СТБ



Посольство  
Швейцарії в Україні



Посольство Швеції



Dyczerhoff



КУК



Київський  
політехнічний  
інститут ім.  
Сікорського



ХНУ ім. Кузевиці



Національний інститут  
ССХІ ім. М. М. АМОСОВА



Інститут  
Гідромеханіки



Інститут Освітньої  
Аналітики

Контактний телефон:  
+38(097) 746-67-04  
+38(099) 632-13-31  
+38(044) 232-02-98

Адреса: Україна, 04060, м. Київ,  
вул. Ризька, буд. 73-г, офіс 7  
E-mail: [tovkst@gmail.com](mailto:tovkst@gmail.com)  
Website: [kievspecteh.com](http://kievspecteh.com)

Код ЄДРПОУ 42623361.  
IBAN UA573282090000026003000003717  
в АТ «АБ «Південний».