

## **Бортовий автомобіль JAC N56DC + КМУ**

**Марка : JAC**

**Вантажопідйомність : 5600 кг.**

**Колісна формула : 4x2**

**Опис :** Бортовий автомобіль JAC N56DC з дворядною кабіною — це універсальне та практичне рішення для комерційних перевезень, що поєднує високу функціональність, комфорт і витривалість. Розміри бортової платформи (ДхШхВ) 3200 × 1800 × 400 мм. Повна маса бортового автомобіля становить 5600 кг. Двигун оснащений дизельний, 2.8 л, 150 к.с.



Контактний телефон:  
+38(097) 746-67-04  
+38(099) 632-13-31  
+38(044) 232-02-98

Адреса: Україна, 04060, м. Київ,  
вул. Ризька, буд. 73-г, офіс 7  
E-mail: [tovkst@gmail.com](mailto:tovkst@gmail.com)  
Website: [kievspecteh.com](http://kievspecteh.com)

Код ЄДРПОУ 42623361.  
IBAN UA573282090000026003000003717  
в АТ «АБ «Південний».

## Креслення бортового автомобіля JAC N56DC + КМУ

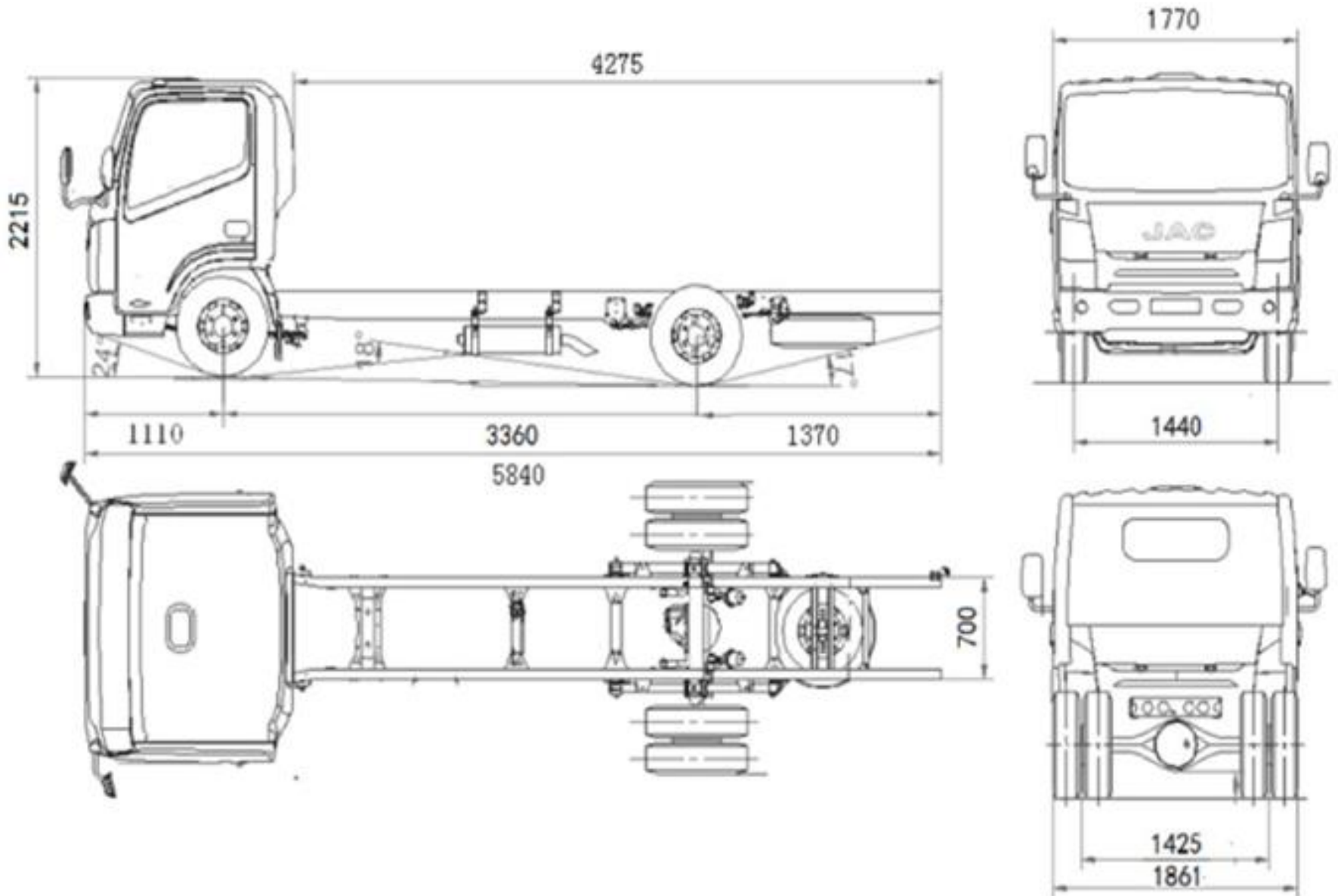

Контактний телефон:  
+38(097) 746-67-04  
+38(099) 632-13-31  
+38(044) 232-02-98

Адреса: Україна, 04060, м. Київ,  
вул. Ризька, буд. 73-г, офіс 7  
E-mail: [tovkst@gmail.com](mailto:tovkst@gmail.com)  
Website: [kievspecteh.com](http://kievspecteh.com)

Код ЄДРПОУ 42623361.  
IBAN UA573282090000026003000003717  
в АТ «АБ «Південний».

## Особливості бортового автомобіля JAC N56DC + КМУ

- ✓ **Дворядна кабіна для 5 пасажирів** – комфортабельний салон оснащений кондиціонером, електричними склопідйомниками, цифровим радіо з USB-інтерфейсом, бортовим комп'ютером і центральним замком.
- ✓ **Універсальна бортова платформа** – можливість встановлення сталеві або алюмінієвої платформи, з тентом або без нього, що дозволяє адаптувати автомобіль під різні вантажні перевезення.
- ✓ **Можливість встановлення крано-маніпуляторної установки** – автомобіль може комплектуватися італійською КМУ з вантажним моментом до 4 тм, що значно розширює функціональні можливості транспорту.
- ✓ **Ефективний кран-маніпулятор** – максимальний виліт стріли 6,4 м, вантажопідйомність на мінімальному вильоті 995 кг, на максимальному – 595 кг. Маніпулятор оснащений системою «MPES» для прискореного висування телескопічних секцій.
- ✓ **Посилена конструкція платформи** – внутрішні розміри 3200 × 1800 × 400 мм, зварна рама забезпечує високу міцність і витривалість при перевезенні вантажів.
- ✓ **Потужний та економічний двигун** – дизельний мотор 2.8 л потужністю 150 к.с., що працює у парі з 6-ступінчастою механічною коробкою передач, забезпечує оптимальне споживання пального на рівні 8-12 л/100 км.
- ✓ **Висока вантажопідйомність** – повна маса автомобіля 5600 кг, при цьому корисне навантаження складає 2880 кг, що дозволяє перевозити значні обсяги вантажів.
- ✓ **Гнучкі можливості комплектації** – клієнти можуть обрати різні варіанти кузовного виконання, включаючи платформу з тентом, а також варіанти розміщення КМУ (за кабіною або в задньому звісі).
- ✓ **Надійність та низькі експлуатаційні витрати** – автомобіль адаптований до інтенсивної роботи, має міцну конструкцію та економічний двигун, що знижує витрати на обслуговування.

## Опис бортового автомобіля JAC N56DC + КМУ

Бортовий автомобіль JAC N56DC з дворядною кабіною — це універсальне та практичне рішення для комерційних перевезень, що поєднує високу функціональність, комфорт і витривалість. Даний автомобіль може комплектуватися як стандартною бортовою платформою, так і індивідуальними рішеннями, розробленими на Заводі спецтехніки Техкомплект. В залежності від потреб, можлива установка сталевих або алюмінієвих платформ із тентом або без нього, що дозволяє адаптувати вантажівку до різних умов експлуатації.

Важливою особливістю цієї моделі є можливість оснащення крано-маніпуляторною установкою, що значно розширює функціонал автомобіля. Встановлена італійська КМУ відзначається високою продуктивністю та компактністю, що робить її ідеальним вибором для використання на комерційних шасі з вантажністю від 2,5 тонн.

Максимальний виліт стріли сягає 6,4 метра, а при роботі на максимальному вильоті маніпулятор здатен піднімати до 595 кг. На мінімальному вильоті вантажопідйомність установки складає 995 кг, що забезпечує ефективне виконання навантажувально-розвантажувальних робіт. Конструкція КМУ включає балку з двома гідравлічними висувними опорами, що надає додаткову стійкість під час експлуатації.

Для зручності керування, основа крано-маніпуляторної установки оснащена паралельними важелями управління пропорційним гідророзподільником, що дозволяє оператору точно контролювати рухи крана. Інноваційна система MPES забезпечує швидке висування телескопічних секцій стріли, що суттєво скорочує час виконання завдань. Завдяки модульній конструкції, КМУ може бути змонтована як за кабіною, так і в задньому звисанні, залежно від конфігурації транспортного засобу. Базове шасі JAC N56DC вирізняється своєю ергономічністю та комфортабельністю.

Дворядна кабіна, розрахована на п'ятьох пасажирів, оснащена кондиціонером, електричними склопідйомниками, цифровою мультимедійною системою з USB-інтерфейсом, бортовим комп'ютером і центральним замком, що робить керування автомобілем ще зручнішим. Посилена бортова платформа має внутрішні розміри 3200 × 1800 × 400 мм, що дозволяє перевозити значні вантажі.

Загальна маса автомобіля складає 5600 кг, при цьому корисне навантаження досягає 2880 кг. Вантажівка обладнана економічним дизельним двигуном об'ємом 2,8 літра, що розвиває потужність у 150 кінських сил і працює у парі з 6-ступінчастою механічною коробкою передач. Завдяки оптимізованому паливному споживанню на рівні 8-12 літрів на 100 км, цей автомобіль є ефективним рішенням для міських та міжміських перевезень, поєднуючи високу продуктивність із низькими експлуатаційними витратами.

Контактний телефон:  
+38(097) 746-67-04  
+38(099) 632-13-31  
+38(044) 232-02-98

Адреса: Україна, 04060, м. Київ,  
вул. Ризька, буд. 73-г, офіс 7  
E-mail: [tovkst@gmail.com](mailto:tovkst@gmail.com)  
Website: [kievspecteh.com](http://kievspecteh.com)

Код ЄДРПОУ 42623361.  
IBAN UA573282090000026003000003717  
в АТ «АБ «Південний».

**Додаткові фото бортового автомобіля JAC N56DC + КМУ**

---



Контактний телефон:  
+38(097) 746-67-04  
+38(099) 632-13-31  
+38(044) 232-02-98

Адреса: Україна, 04060, м. Київ,  
вул. Ризька, буд. 73-г, офіс 7  
E-mail: [tovkst@gmail.com](mailto:tovkst@gmail.com)  
Website: [kievspecteh.com](http://kievspecteh.com)

Код ЄДРПОУ 42623361.  
IBAN UA573282090000026003000003717  
в АТ «АБ «Південний».

---



Контактний телефон:  
+38(097) 746-67-04  
+38(099) 632-13-31  
+38(044) 232-02-98

Адреса: Україна, 04060, м. Київ,  
вул. Ризька, буд. 73-г, офіс 7  
E-mail: [tovkst@gmail.com](mailto:tovkst@gmail.com)  
Website: [kievspecteh.com](http://kievspecteh.com)

Код ЄДРПОУ 42623361.  
IBAN UA573282090000026003000003717  
в АТ «АБ «Південний».



Контактний телефон:  
+38(097) 746-67-04  
+38(099) 632-13-31  
+38(044) 232-02-98

Адреса: Україна, 04060, м. Київ,  
вул. Ризька, буд. 73-г, офіс 7  
E-mail: [tovkst@gmail.com](mailto:tovkst@gmail.com)  
Website: [kievspecteh.com](http://kievspecteh.com)

Код ЄДРПОУ 42623361.  
IBAN UA573282090000026003000003717  
в АТ «АБ «Південний».





Контактний телефон:  
+38(097) 746-67-04  
+38(099) 632-13-31  
+38(044) 232-02-98

Адреса: Україна, 04060, м. Київ,  
вул. Ризька, буд. 73-г, офіс 7  
E-mail: [tovkst@gmail.com](mailto:tovkst@gmail.com)  
Website: [kievspecteh.com](http://kievspecteh.com)

Код ЄДРПОУ 42623361.  
IBAN UA573282090000026003000003717  
в АТ «АБ «Південний».

**Технічні характеристики бортового автомобіля JAC N56DC + КМУ**

Характеристика	Значення
Модель шасі	JAC N56DC
Тип кабіни	Дворядна, 5 місць
Розміри бортової платформи (ДхШхВ)	3200 × 1800 × 400 мм.
Повна маса	5600 кг.
Корисна вантажопідйомність	2880 кг.
Двигун	Дизельний, 2.8 л, 150 к.с.
Коробка передач	Механічна, 6-ступінчаста
Споживання пального, л/100	8-12 км.
Опції комфорту	Кондиціонер, електросклопідйомники, цифрове радіо з USB, центральний замок, бортовий комп'ютер
Можливість встановлення КМУ	Так, італійська КМУ (4 тм), максимальний виліт 6,4 м.
Вантажопідйомність КМУ	995 кг. (мін. виліт), 595 кг. (макс. виліт)

## НАШІ КЛІЄНТИ



Агроіндустріальний  
Холдінг МХП



Onur group



McDonald's



Ikea



Sandora



Кондитерська  
фабрика «Рошен»



Збройні сили  
України



Служба безпеки  
України



Генеральна  
прокуратура  
України



Управління  
державної охорони  
України



Національна  
гвардія України



ТОВ «Метінвест  
холдінг»



Національна  
гвардія України



ПриватБанк  
АТ «ПАТ Приват  
банк»



Окко



Укрнафта



Києво-Печерська  
Лавра



Епіцентр



FOZZY



MegaMarket



АТБ



Галичина



Карпатська  
Джерельна



КМДА



Київпастрас



ASMAP



Київмедспецтранс



RUDOMAIN



ЕРІДОН ТЕХ



ТОВ  
Укравтозапчастина



Автоцентр KIA  
Корея Моторс



Телеканал СТБ



Посольство  
Швейцарії в Україні



Посольство Швеції



Duckerhoff



КУК



Київський  
політехнічний  
інститут ім.  
Сікорського



ХНЗУ ім. Кузевиці



Національний інститут  
ССХІ ім. М. М. АМОСОВА



Інститут  
Гідромеханіки



Інститут Освітньої  
Аналітики

Контактний телефон:  
+38(097) 746-67-04  
+38(099) 632-13-31  
+38(044) 232-02-98

Адреса: Україна, 04060, м. Київ,  
вул. Ризька, буд. 73-г, офіс 7  
E-mail: [tovkst@gmail.com](mailto:tovkst@gmail.com)  
Website: [kievspecteh.com](http://kievspecteh.com)

Код ЄДРПОУ 42623361.  
IBAN UA573282090000026003000003717  
в АТ «АБ «Південний».