

Комерційна пропозиція
Автокран XCMG QY35K5C



Виробник XCMG (Китай)
Вантажопідйомність, 35 т.

Автокран XCMG QY35K5 широко використовується для підйомних робіт із загальних інженерних проектів, таких як будівельні майданчики, реконструкція міст, комунікації та транспорт, порти, мости, нафтові родовища та шахти, а також складні робочі середовища.

1. Максимальна вантажопідйомність автокрана XCMG QY35K5 - 35 тонн, робочий радіус 3,0 м. Автокран XCMG QY35K5 має стрілу, що складається з 5 секцій, що є дугоподібним гексагональним профілем і 2 бічних кран-балки.
2. Автокран XCMG QY35K5 забезпечує хорошу стабільність та високу швидкість пересування. Автокран XCMG QY35K5 має високу маневреність і

може бути використаний при виконанні різних робіт. Стріла автокрана XCMG QY35K5 кріпиться в основі, так що вона може підніматися під різними кутами. Вона має один фронтальний циліндр АF, дві незалежні лебідки, систему управління, що дозволяє здійснювати мікро переміщення та забезпечує зручність при роботі.

3. Містка кабіна автокрана XCMG QY35K5 з гарним оглядом, має регульоване сидіння, що забезпечує комфорт. Двигун автокрана XCMG QY35K5 6CL320-2 розроблений за технологією CATERPILLAR та відповідає євро стандартам EURO V. Новий рідкокристалічний дисплей керування забезпечує всі види робіт, всі перемикання, що дозволяє виконувати всі операції легко та надійно.

4. Комплект гідравлічного клапана, сконструйований з інтегрованим формувальним блоком, що забезпечує малі втрати тиску, високу ефективність та надійність. Система повороту автокрана XCMG QY35K5 має вільний контрольований поворотний механізм, закритий гальмівний пристрій та буферний клапан, що дозволяють здійснювати мікропереміщення.

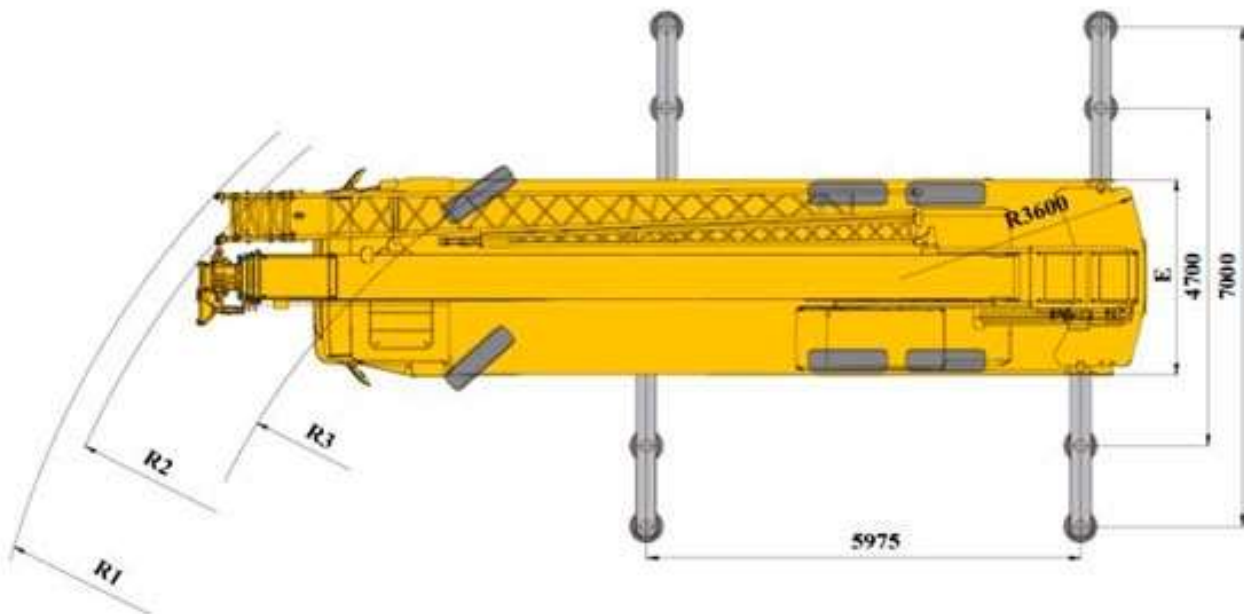

| | A | A' | B | C | D | E | R1 | R2 | R3 | H |
|--------------|-----|---------|-------|------|------|------|-------|-------|-------|-----|
| 315/80 R22.5 | 12° | 18°/19° | 13.5° | 1417 | 3540 | 2750 | 14200 | 13750 | 11000 | 260 |

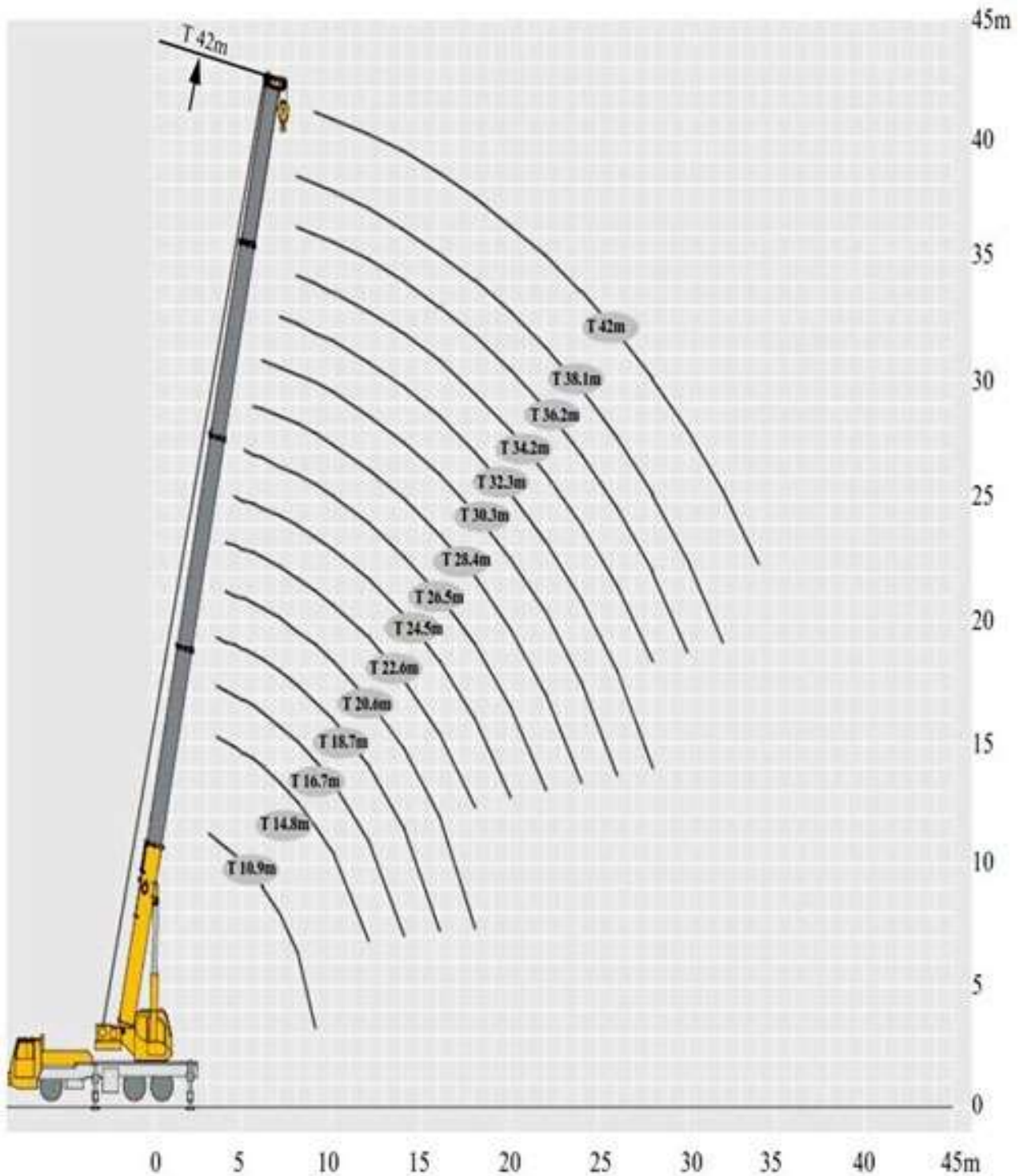

ТОВ «ТД «КИЇВ-СПЕЦТЕХ»
Контактний телефон:
+38(097) 746-67-04
+38(050) 086-92-74

Адреса: Україна, 01054, м.Київ,
Шевченківський р-н, вул. Ярославів
Вал, буд. 13/2 (літера Б), офіс 3
E-mail: tovkst@gmail.com
Website: kievspecteh.com

Код ЄДРПОУ 45243844
IBAN UA 8932 8209 00000 2600 40000 34729
В АТ АБ Південний

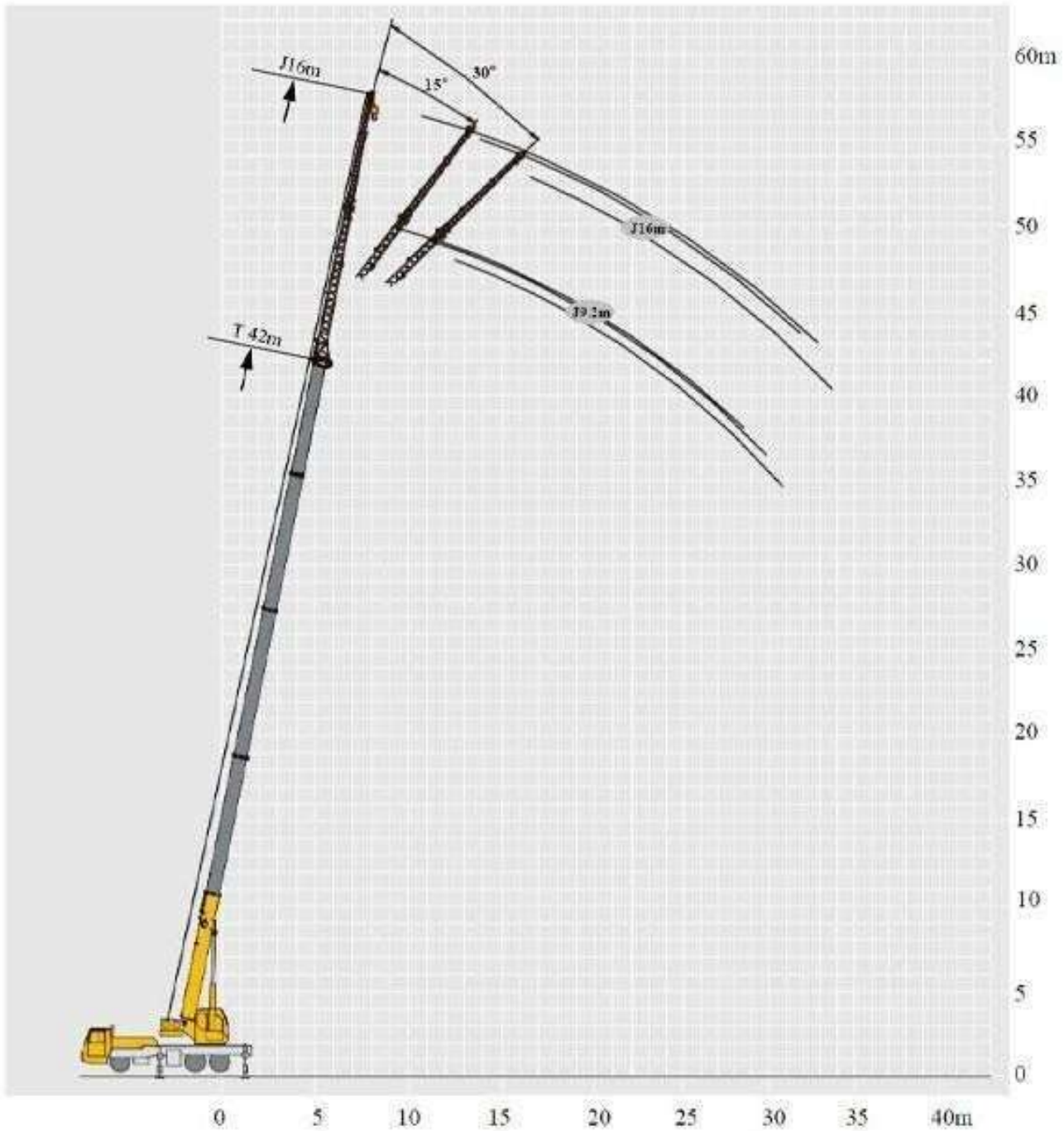

ТОВ «ТД «КИЇВ-СПЕЦТЕХ»
Контактний телефон:
+38(097) 746-67-04
+38(050) 086-92-74

Адреса: Україна, 01054, м.Київ,
Шевченківський р-н, вул. Ярославів
Вал, буд. 13/2 (літера Б), офіс 3
E-mail: tovkst@gmail.com
Website: kievspecteh.com

Код ЄДРПОУ 45243844
IBAN UA 8932 8209 00000 2600 40000 34729
В АТ АБ Південний

| НАЙМЕНУВАННЯ | | Одиниця виміру | Значення | |
|-------------------|--|--|--------------|-----------|
| Основні параметри | Максимальна загальна номінальна вантажопідйомність | т | 35 | |
| | Мінімальний робочий радіус | м | 3 | |
| | Радіус повороту на хвостовій частині поворотної платформи Противага | мм | 3600/3518 | |
| | Максимальний момент стріла навантаження | Основна стріла | кНм | 1458 |
| | | Повністю витягнута | кНм | 864 |
| | | Повністю витягнута стріла+ гусьок | кНм | 545 |
| | Розмах виносних опор | Подовжні / Бічні | м | 5,975/7 |
| | Висота підйому | Основна стріла | м | 10,1 |
| | | Повністю витягнута стріла | м | 41 |
| | | Повністю витягнута стріла + гусьок | м | 56,8 |
| Довжина стріли | Основна стріла | м | 10,9 | |
| | Повністю витягнута стріла | м | 42 | |
| | Повністю витягнута стріла + гусьок | м | 56,8 | |
| Кут нахилу гуська | | ° | 0°, 15°, 30° | |
| Швидкість роботи | Час підйому стріли | с | ≤40 | |
| | Час повного висування стріли | с | ≤80 | |
| | Максимальна швидкість обертання | об/хв | ≥2,5 | |
| | Час висування та втягування виносних опор | Горизонтальні опори Втягування / Висування | с | ≤20 / ≤30 |
| | | Вертикальна опора Втягування / Висування | с | ≤25 / ≤35 |
| | Швидкість підйому (один трос, без навантаження) | Основна лебідка | м/хв | ≥130 |
| Допоміжна лебідка | | м/хв | ≥130 | |
| Рівень шуму | Рівень зовнішнього шуму | dB (A) | ≤122 | |
| | Рівень шуму на місці кранівника | dB (A) | ≤90 | |

| НАЙМЕНУВАННЯ | | Одиниця виміру | Значення | |
|----------------|--|-----------------|--------------------|-------|
| Габарити | Розміри (довжина×ширина×висота) | мм | 13065×2750×3540 | |
| | Колісна база | мм | 4900+1350 | |
| | Колія (передня/задня) | мм | 2308/2079/2079 | |
| | Переднє/заднє звисання | мм | 2475 або 2490/2740 | |
| | Переднє/заднє подовження | мм | 1600 або 1585/0 | |
| Вага | Максимально допустима вага | кг | 35000 | |
| | Навантаження на вісь | 1-а вісь | кг | 9000 |
| | | 2-а вісь | кг | 13000 |
| | | 3-а вісь | кг | 13000 |
| Потужність | Модель двигуна | | SC9DF300.2Q5 | |
| | Номінальна потужність двигуна | кВт/ (об/хв) | 221/1900 | |
| | Максимальна чиста потужність | кВт/ (об/хв) | 219/1900 | |
| | Номінальний крутний момент двигуна | Нм/ (об/хв) | 1400/1400 | |
| Параметри руху | Максимальна швидкість руху | км/год | ≥90 | |
| | Мінімальна швидкість руху | км/год | 2,5~3 | |
| | Мінімальний діаметр повороту | м | ≤22 | |
| | Мінімальний діаметр повороту на кінці стріли | м | ≤28,4 | |
| | Мінімальний кліренс | мм | 260 | |
| | Кут заїзду передній | о | 19 або 18/12 | |
| | Кут заїзду задній | о | 13,5 | |
| | Гальмівний шлях (30 км/год) | м | ≤10 | |
| | Максимальний кут нахилу | % | ≥42 | |
| | Витрати палива на 100 км | л | 32 | |
| Рівень шуму | Рівень зовнішнього шуму | dB(A) | ≤84 | |
| | Рівень шуму на місці водія | dB(A) | ≤90 | |

| | 10,9 м | 14,8 м | 18,7 м | 24,5 м | 30,3 м | 36,2 м | 42,0 м | |
|-----|--------|--------|--------|--------|--------|--------|--------|-----|
| 3 | 35000 | | | | | | | 3 |
| 3,5 | 35000 | 34000 | 26500 | | | | | 3,5 |
| 4 | 34000 | 31000 | 26000 | | | | | 4 |
| 4,5 | 31000 | 29000 | 25000 | 19000 | | | | 4,5 |
| 5 | 28500 | 27000 | 24000 | 18500 | | | | 5 |
| 5,5 | 26500 | 24500 | 23000 | 17500 | | | | 5,5 |
| 6 | 24000 | 23000 | 22200 | 16500 | 14000 | | | 6 |
| 7 | 20000 | 19000 | 19750 | 15000 | 13200 | 10000 | | 7 |
| 8 | 15500 | 16400 | 16200 | 14000 | 12100 | 9400 | | 8 |
| 9 | 12200 | 13100 | 12900 | 13000 | 11200 | 8800 | 7300 | 9 |
| 10 | | 10800 | 10500 | 11500 | 10300 | 8300 | 6600 | 10 |
| 12 | | 7500 | 7200 | 8200 | 8700 | 7200 | 6000 | 12 |
| 14 | | | 5200 | 6000 | 6500 | 6500 | 5300 | 14 |
| 16 | | | 3700 | 4600 | 5000 | 5350 | 5300 | 16 |
| 18 | | | | 3500 | 3900 | 4250 | 4800 | 18 |
| 20 | | | | 2600 | 3100 | 3400 | 3600 | 20 |
| 22 | | | | | 2400 | 2700 | 2900 | 22 |
| 24 | | | | | 1800 | 2100 | 2350 | 24 |
| 26 | | | | | 1400 | 1650 | 1900 | 26 |
| 28 | | | | | | 1250 | 1500 | 28 |
| 30 | | | | | | 950 | 1200 | 30 |
| 32 | | | | | | | 900 | 32 |
| 34 | | | | | | | 650 | 34 |

ФОТО





ТОВ «ТД «КИЇВ-СПЕЦТЕХ»
Контактний телефон:
+38(097) 746-67-04
+38(050) 086-92-74

Адреса: Україна, 01054, м.Київ,
Шевченківський р-н, вул. Ярославів
Вал, буд. 13/2 (літера Б), офіс 3
E-mail: tovkst@gmail.com
Website: kievspecteh.com

Код ЄДРПОУ 45243844
IBAN UA 8932 8209 00000 2600 40000 34729
В АТ АБ Південний



ТОВ «ТД «КИЇВ-СПЕЦТЕХ»
Контактний телефон:
+38(097) 746-67-04
+38(050) 086-92-74

Адреса: Україна, 01054, м.Київ,
Шевченківський р-н, вул. Ярославів
Вал, буд. 13/2 (літера Б), офіс 3
E-mail: tovkst@gmail.com
Website: kievspecteh.com

Код ЄДРПОУ 45243844
IBAN UA 8932 8209 00000 2600 40000 34729
В АТ АБ Південний



ТОВ «ТД «КИЇВ-СПЕЦТЕХ»
Контактний телефон:
+38(097) 746-67-04
+38(050) 086-92-74

Адреса: Україна, 01054, м.Київ,
Шевченківський р-н, вул. Ярославів
Вал, буд. 13/2 (літера Б), офіс 3
E-mail: tovkst@gmail.com
Website: kievspecteh.com

Код ЄДРПОУ 45243844
IBAN UA 8932 8209 00000 2600 40000 34729
В АТ АБ Південний



ТОВ «ТД «КИЇВ-СПЕЦТЕХ»
Контактний телефон:
+38(097) 746-67-04
+38(050) 086-92-74

Адреса: Україна, 01054, м.Київ,
Шевченківський р-н, вул. Ярославів
Вал, буд. 13/2 (літера Б), офіс 3
E-mail: tovkst@gmail.com
Website: kievspecteh.com

Код ЄДРПОУ 45243844
IBAN UA 8932 8209 00000 2600 40000 34729
В АТ АБ Південний

НАШІ КЛІЄНТИ



Аграрний холдинг МХП



Qnur group



McDonald's



Ikea



Sandora



Кондитерська фабрика «Росен»



ТОВ «Метінвест холдинг»



Національна
Гвардія України



АТ «ПІАТ Приват Банк»



Окко



Укрнафта



Краснодарська
Лазер



Епіцентр



FOZZY



MegaMarket



АТБ



Галичина



Карпатська
Дзерельна



КМДА



Київобласттранс



ASMAP



Київмедобласттранс



RUDDMAN



ЕРІДОН ТЕХ



ТОВ
Українська застраховувальна компанія



Автоцентр KIA
Корей Моторс



Телеканал СТБ



Посольство
Швейцарії в Україні



Посольство Швеції



Duckerhoff



КУК



Київський політехнічний
інститут ім.
Драгомирського



ХНЗУ ім. Кузнеця



Національний інститут
ССХІ ім. М. М. АМОСОВА



Інститут
Гідромеханіки



Інститут Освітньої
Аналітики