

Автокран КС-65713-5

Виробник: Галичанин

Модель: КС-65713-5

Вантажопідйомність : 50 т.

Довжина стріли : 34,1 м.

Кількість секцій стріли : 4

Опис : виробник: Галичанин. Максимальна висота підйому: з основною стрілою 34,1 м.
Вантажопідйомність: 50 тонн.



Контактний телефон:
+38(097) 746-67-04
+38(099) 632-13-31
+38(044) 232-02-98

Адреса: Україна, 04060, м. Київ,
вул. Ризька, буд. 73-г, офіс 7
E-mail: tovkst@gmail.com
Website: kievspecteh.com

Код ЄДРПОУ 42623361.
IBAN UA573282090000026003000003717
в АТ «АБ «Південний».

Додаткові фото автокрана КС-65713-5



Контактний телефон:
+38(097) 746-67-04
+38(099) 632-13-31
+38(044) 232-02-98

Адреса: Україна, 04060, м. Київ,
вул. Ризька, буд. 73-г, офіс 7
E-mail: tovkst@gmail.com
Website: kievspecteh.com

Код ЄДРПОУ 42623361.
IBAN UA573282090000026003000003717
в АТ «АБ «Південний».



Контактний телефон:
+38(097) 746-67-04
+38(099) 632-13-31
+38(044) 232-02-98

Адреса: Україна, 04060, м. Київ,
вул. Ризька, буд. 73-г, офіс 7
E-mail: tovkst@gmail.com
Website: kievspecteh.com

Код ЄДРПОУ 42623361.
IBAN UA573282090000026003000003717
в АТ «АБ «Південний».



Контактний телефон:
+38(097) 746-67-04
+38(099) 632-13-31
+38(044) 232-02-98

Адреса: Україна, 04060, м. Київ,
вул. Ризька, буд. 73-г, офіс 7
E-mail: tovkst@gmail.com
Website: kievspecteh.com

Код ЄДРПОУ 42623361.
IBAN UA573282090000026003000003717
в АТ «АБ «Південний».

Опис автокрана КС-65713-5

Кран КС-65713-5 вантажопідйомністю 50 тонн змонтований на чотиривісному шасі автомобіля КамАЗ-6560 з колісною формулою 8x8. Автокран призначений для виконання навантажувально - розвантажувальних і будівельно-монтажних робіт з поганими під'їзними шляхами.

Потужний двигун шасі, односхилі широкопрофільні шини, система підкачки шин, що дозволяє на ходу міняти в них тиск в залежності від дорожнього покриття, наявність у шасі міжосьових і міжколісних блокувань (в тому числі на всі чотири колеса заднього візка одночасно) - все це робить даний кран незамінним при використанні в важкодоступних місцях з поганими дорожніми умовами, в тому числі на будівництві нафто- і газопроводів, розробках родовищ.

Привід кранової установки здійснюється за допомогою аксіально-поршневих гідронасосів. Кранові механізми мають індивідуальний привід від гідромоторів і гідроциліндрів. Гідравлічна система кранової установки забезпечує плавне керування всіма механізмами з широким діапазоном регулювання швидкостей робочих операцій. Можливо одночасне поєднання декількох робочих операцій.

Креслення автокрана КС-65713-5

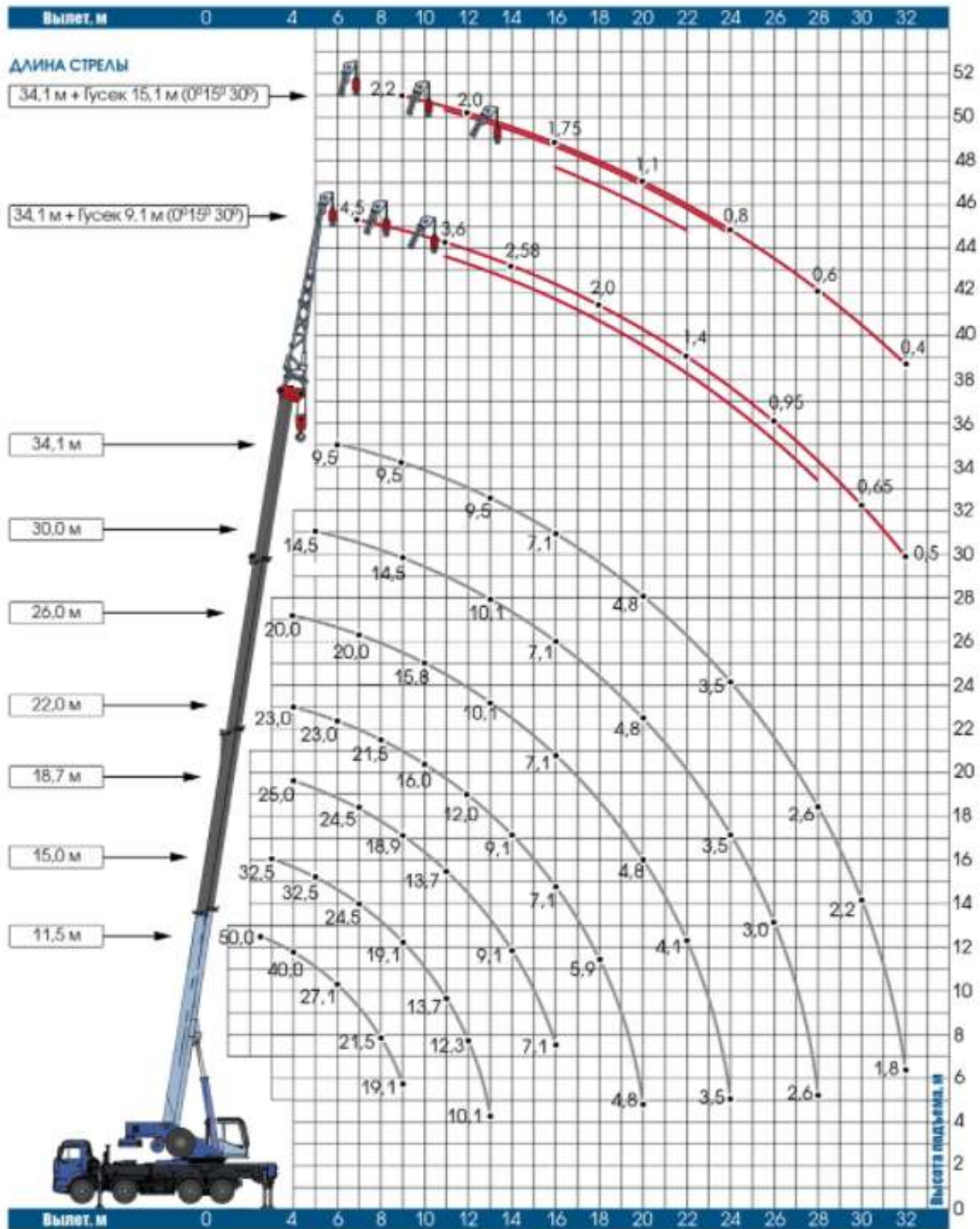

Контактний телефон:
+38(097) 746-67-04
+38(099) 632-13-31
+38(044) 232-02-98

Адреса: Україна, 04060, м. Київ,
вул. Ризька, буд. 73-г, офіс 7
E-mail: tovkst@gmail.com
Website: kievspecteh.com

Код ЄДРПОУ 42623361.
IBAN UA573282090000026003000003717
в АТ «АБ «Південний».

Технічні характеристики автокрана КС-65713-5

Параметр	Показник
Максимальний вантажний момент	160 т.м.
Максимальна вантажопідйомність	50/3,2 т/виліт, м
Довжина стріли	11,5 – 34,1 м.
Довжина гуська	
з основною стрілою 34.1	34,5 м.
Макс. Глибина опускання гака стрілою 11,5 на вильоті 5,0	8 м.
Маса грузу, при якому допускається висув секцій стріли	6 т.
Швидкість підйому – опускання вантажу	
- номінальна (з вантажем до 50 т)	3,6
-збільшена (з вантажем масою до 10 т)	7,2
-максимальна (кратність поліспату 1)	38
Швидкість посадки вантажу	0,15 м/хв
Частота обертання поворотної частини	0,1 – 1,2 об./хв
Швидкість пересування крана своїм ходом	до 40 т.
Маса крана в транспортному положенні	
з основною стрілою, без противаг	38,8 м.
Розмір опорного контуру вздовж х поперек осі шасі	
- при висунутих балках виносних опор	7,2x7
- при всунутих балках виносних опор	6,73x4,63
Колісна формула	8x8
Двигун	КамАЗ-740
Потужність	400 К.с
Габарити крана в транспортному положенні Довжина\ширина\висота	13,9x2,55x3,99 м.
Температура експлуатації	От -40 до +40 С
Шасі	КАМАЗ 6560

Наші клієнти



Ліцей ШААЛАВІМ



ТОВ Укравтозапчастина



Українська школа урядування



ДЦТОТ «Зоряний»



ТОВ Белла-Трейд



Телеканал СТБ



ДПУ «МДЦ «Артек»



Центр громадського здоров'я
МОЗ України



Національна наукова медична
Библиотека України



ТОВ Клиника Rishon



Сервісна служба Моторіпекс



ТОВ Агро-Інвест



Західенергосервіс



ТОВ «МНТ»



ТОВ Трест Бориспільсьобуд



Загородный клуб GOOD WOOD



Автоцентр KIA Корея Моторс



Premier Hotel Rus



ДЗ «БКМЦМОЗУ»



Київмедспецтранс



STEREO



Київський політехнічний інститут
ім. Сікорського



Nestle



Okko



Київська стоматологія КН
Київської міської ради КМДА



Донецька РДЛ Державної
служби України



Інститут спеціального зв'язку та
захисту інформації



Національна Академія Наук
України



ТОВ «Метінвест холдінг»



Дікергофф Цемент Україна



Асканія флора



ООО Азов Контролс



ТОВ Будівельна Зірка



НГВУ Чернігівнафтогаз



Чернігівський Національний



Диканське



ДП Альфатер



Кабінет міністрів
України



Києво-Печерська
Лавра



АСМАП



Glusco



Sertix



КП «Київблагоустрій»



КМДА



КП «Київський іподром»



Посольство Австрії в Україні



АТ «ПАТ Приват банк»



ПП «Спецкомунтехніка»

контактний телефон:
+38(097) 746-67-04
+38(099) 632-13-31
+38(044) 232-02-98

Адреса: Україна, 04060, м. Київ,
вул. Ризька, буд. 73-г, офіс 7
E-mail: tovkst@gmail.com
Website: kievspecteh.com

Код ЄДРПОУ 42623361.
IBAN UA573282090000026003000003717
в АТ «АБ «Південний».