

Автогідропідійомник ТК IV AGP 32 на шасі IVECO EuroCargo



Висота підйому : **32 м.**

Вантажопідйомність люльки: **400 кг.**

Бічний виліт: **20 м.**

Кут повороту стріли: **360 °**

Опис

Автопідійомник телескопічний ТК IV AGP-32 на шасі IVECO EuroCargo, з колісною формулою 4x2, оснащений дизельним двигуном потужністю 252 к.с. призначений для підйому робочих на висоту 31,5 м., з матеріалами та інструментом для проведення ремонтних, будівельно-монтажних та інших

Контактний телефон:
+38(097) 746-67-04
+38(099) 632-13-31
+38(044) 232-02-98

Адреса: **Україна, 04060, м. Київ,**
вул. Ризька, буд. 73-г, офіс 7
E-mail: **tovkst@gmail.com**
Website: **kievspecteh.com**

Код ЄДРПОУ 42623361.
ІВАН UA573282090000026003000003717
в АТ «АБ «Південний».

видів робіт. Вантажопідйомність люльки становить 400 кг. кут повороту стріли 360 градусів. Бічний виліт становить 20 м.

Для зменшення витрат пального та зниження забруднення навколишнього середовища, двигун - дизельний з турбонадувом, потужністю 252 к.с. та відповідає екологічному стандарту Євро-5.

З метою підвищення рівня безпеки та збільшення ефективності гальмування на вологій, слизькій дорозі та на спусках, гальмівна система обладнана антиблокувальною системою (ABS).

Для покращення рівня стабілізації шасі при роботі на висоті та можливості перевезення додаткового інструменту та вантажу, повна маса автопідйомника складає 11 500 кг.

Гідросистема автопідйомника забезпечує плавну, без ривків та ударів роботу всіх вузлів та агрегатів, та не містить підтікань та пошкоджень.

Болтові з'єднання надійно затягнуті. Довільне відкручування болтів і гайок виключено шляхом встановлення замкових пластин, пружинних шайб, контргайок та шпильок.

Для підвищення рівня безпеки роботи поблизу ліній електропередач, люлька обладнана електроізоляцією до 1000 В.

Автопідйомник обладнаний системою стабілізації люльки по горизонталі в незалежності від положення стріли та системою запобігання підйому стріли без встановлення аутригерів. пристроєм аварійного опускання люльки при відмові гідросистеми, електроприводу або приводу гідронасосу.

Креслення

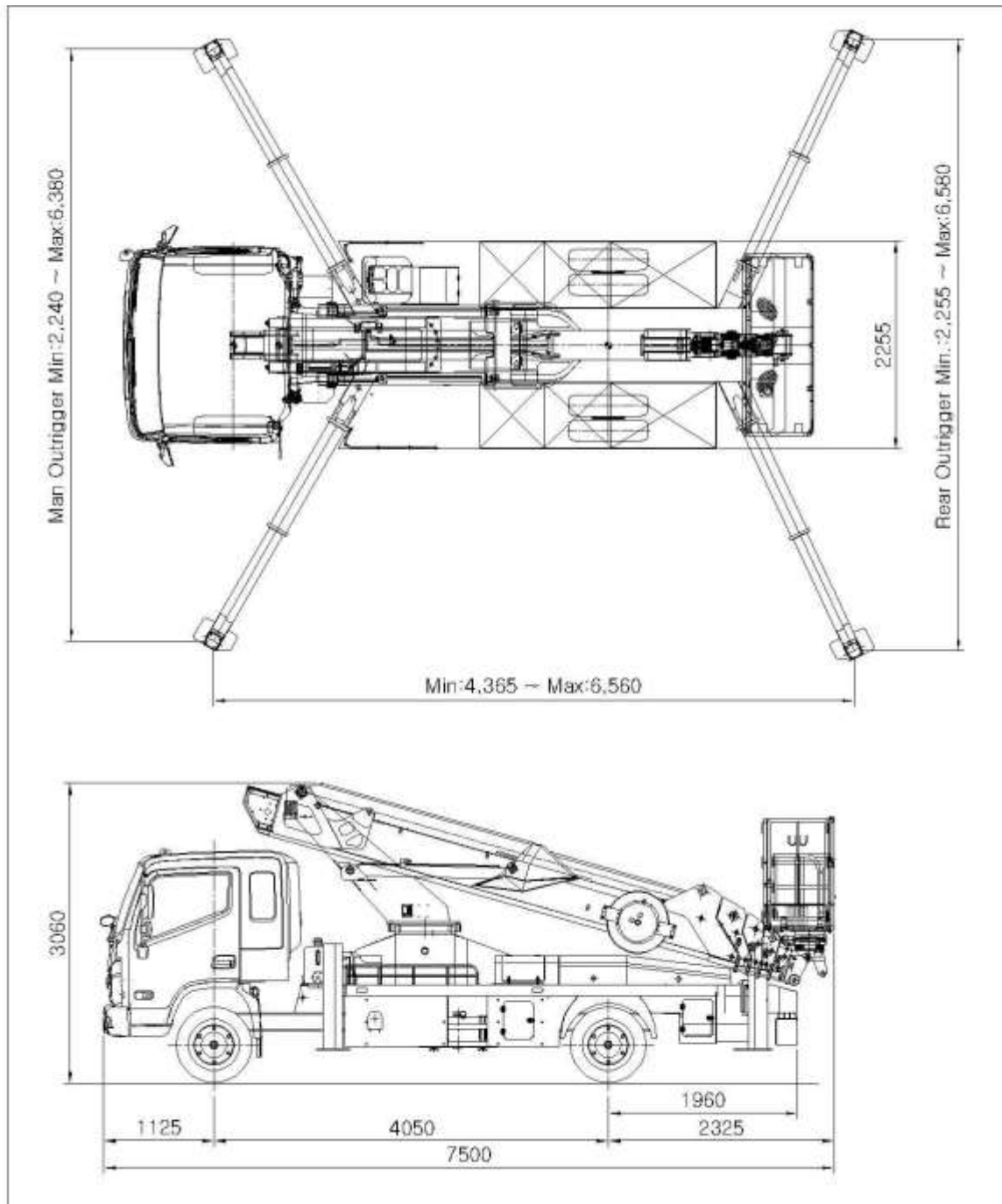

Контактний телефон:
+38(097) 746-67-04
+38(099) 632-13-31
+38(044) 232-02-98

Адреса: **Україна, 04060, м. Київ,**
вул. Ризька, буд. 73-г, офіс 7
E-mail: **tovkst@gmail.com**
Website: **kievspeteh.com**

Код ЄДРПОУ 42623361.
IBAN UA573282090000026003000003717
в АТ «АБ «Південний».

Вантажовисотні характеристики

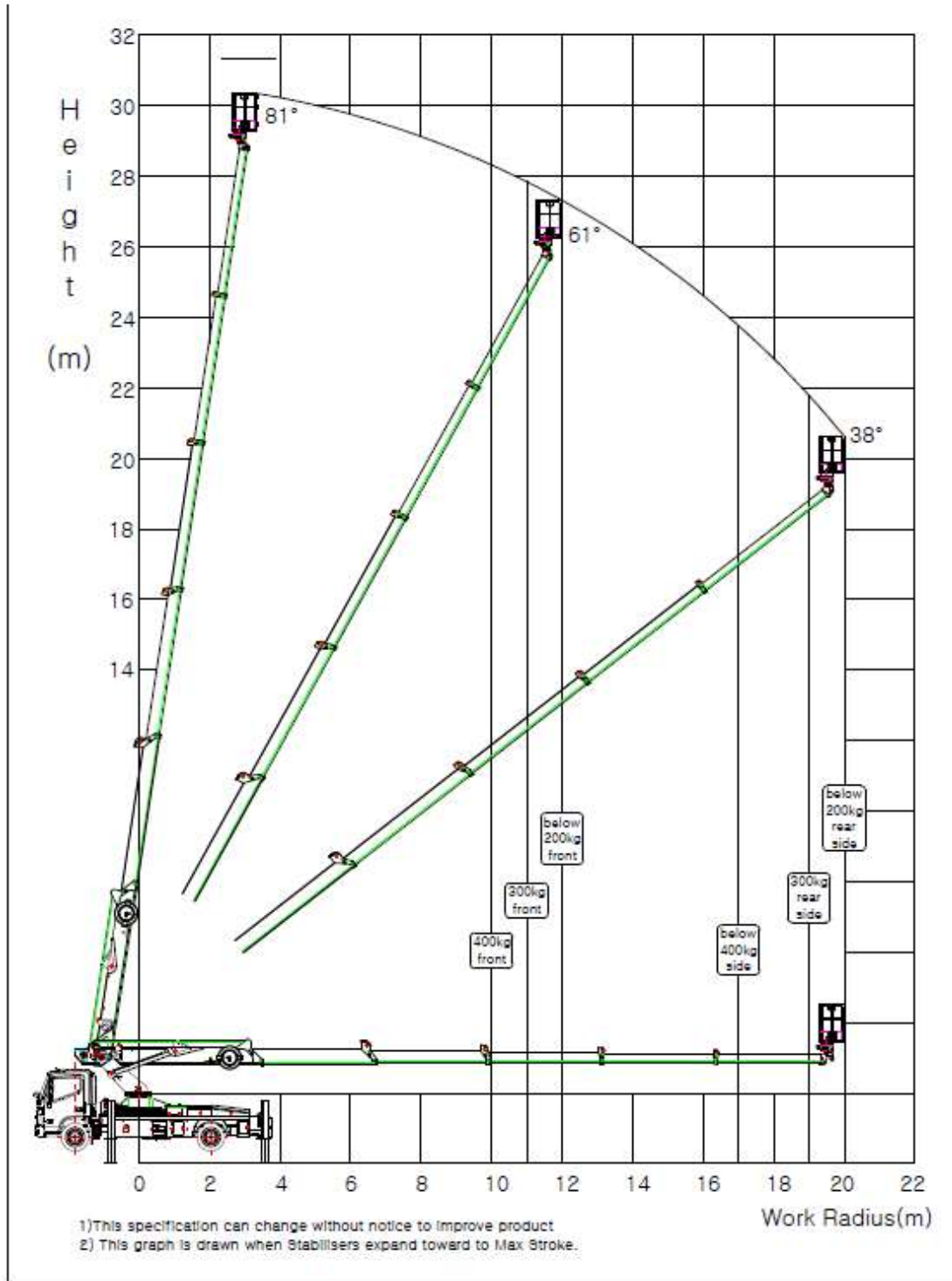

Контактний телефон:
+38(097) 746-67-04
+38(099) 632-13-31
+38(044) 232-02-98

Адреса: Україна, 04060, м. Київ,
вул. Ризька, буд. 73-г, офіс 7
E-mail: tovkst@gmail.com
Website: kievspecteh.com

Код ЄДРПОУ 42623361.
ІВАН UA573282090000026003000003717
в АТ «АБ «Південний».

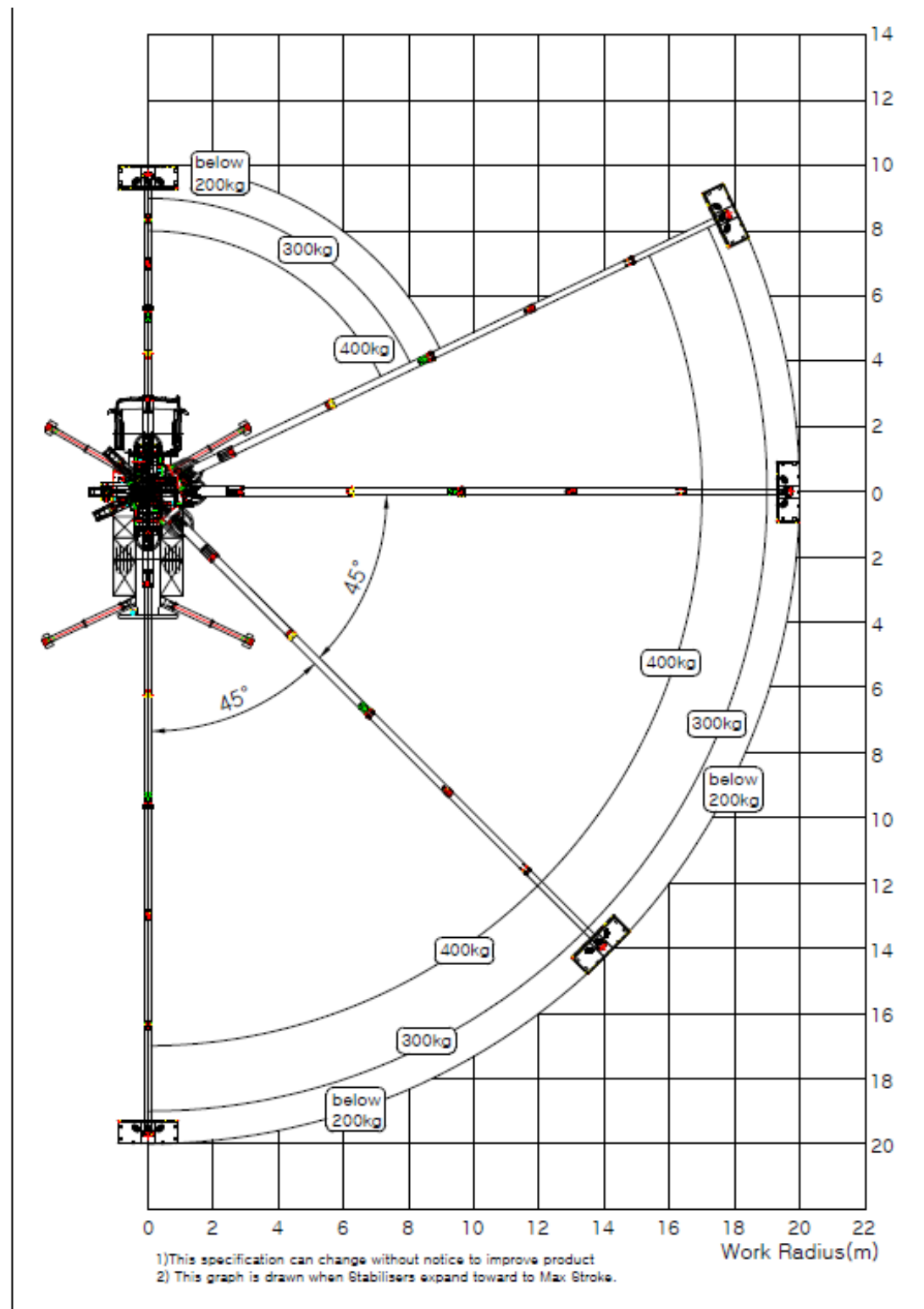

Контактний телефон:
+38(097) 746-67-04
+38(099) 632-13-31
+38(044) 232-02-98

Адреса: Україна, 04060, м. Київ,
вул. Ризька, буд. 73-г, офіс 7
E-mail: tovkst@gmail.com
Website: kievspecteh.com

Код ЄДРПОУ 42623361.
ІВАН UA573282090000026003000003717
в АТ «АБ «Південний».

Технічні характеристики підйомника

СПЕЦИФІКАЦІЯ		
МОДЕЛЬ	СТ 320EX	
Люлька Макс. Ємність	400kg	
Макс/ Робочий радіус	20m	
Максимальна/робоча висота	31.5m	
Макс. Висота платформи	29.5m	
Номінальна витрата	50ℓ/ min	
Ємність масляного баку	100ℓ	
Стріла	Розширений/складний тип	1 Циліндр + 4 chain
	Швидкість висування/складання	Розкладання: 30sec / Згорання : 24sec
	Кут вниз/вгору	-17° ~ 81°
	Тип стріли	Hexagon
Аутрігери	Головна	Горизонтальне/вертикальне автоматичне подовження: макс. 6,3 м
	Задня	Горизонтальне/вертикальне автоматичне подовження: макс. 6,5 м
	Тип	Гідравлічний мотор + Черв'ячний редуктор

Контактний телефон:
+38(097) 746-67-04
+38(099) 632-13-31
+38(044) 232-02-98

Адреса: Україна, 04060, м. Київ,
вул. Ризька, буд. 73-г, офіс 7
E-mail: tovkst@gmail.com
Website: kievspecteh.com

Код ЄДРПОУ 42623361.
ІВАН UA573282090000026003000003717
в АТ «АБ «Південний».

Swing	Кут	Праворуч і ліворуч / кожен на 180°
	швидкість	1 об/хв
Люлька	матеріал	Сталь і алюміній внизу
	Розмір люльки	1,860(3,200) x 720(1,150) x 1,170 () розмір розширення
	Ємність	2 особи / 400 кг
Безпековий пристрій	Запобіжний клапан	
	Розцентрований клапан для запобігання падінню стріли	
	Подвійний надцентровий клапан для запобігання самовтягування та самовисування	
	Сертифікат безпеки для аварійної зупинки та аварійного насоса	
	Пристрій запобігання обороту	
	Система автоматичного вирівнювання для люльки / пристрій визначення навантаження для люльки	
Базова специфікація	Виносна опора автоматичного подовження (основна, задня)	
	Бездротовий пульт дистанційного керування/ робоче світло/ перекидний клапан/ інструменти OVM	
	Котушки з дротом, системи автоматичного вирівнювання	
Опція	Інвертор (6 кВт) / лебідка 1 комплект (включаючи пристрій безпеки лебідки) / ящик для інструментів	

Технічні характеристики шасі

Тип кузова	Шасі
Тип кабіни	2-х місна без спального
ДВИГУН	
Об'єм двигуна	5880 см3
Потужність двигуна	252 к.с.
Обертаючий момент	680 Н*м
Тип двигуна	Дизель
Овердрайв	Турбонаддув
Кількість циліндрів	6
Паливо	Дизельне паливо
ТРАНМІСІЯ	
Привід	4x2
Кількість передач	6
Тип коробки	Механічна
ПІДВІСКА	
Тип передньої підвіски	ресора
Тип задньої підвіски	ресора
ГАЛЬМІВНА СИСТЕМА	
Передні гальма	Дискові
Задні гальма	Дискові
ЕКСПЛУАТАЦІЙНІ ПОКАЗНИКИ	
Об'єм паливного бака	115 л.
РОЗМІРИ ТА МАСА	

Контактний телефон:
+38(097) 746-67-04
+38(099) 632-13-31
+38(044) 232-02-98

Адреса: Україна, 04060, м. Київ,
вул. Ризька, буд. 73-г, офіс 7
E-mail: tovkst@gmail.com
Website: kievspecteh.com

Код ЄДРПОУ 42623361.
ІВАН UA573282090000026003000003717
в АТ «АБ «Південний».

Повна маса автомобіля

11000 кг

Двигун IVECO Tector - 252 к.с. 185 kW

6-циліндровий, рядний, 24-клапанний. 4-тактний дизельний з безпосереднім приском, турбонадув з проміжним охолодженням. Система впрыску BOSCH Common Rail. Охолодження водяне, вентильоване з електромагнітною муфтою. Відповідає директиві СЕЕ, EURO 5.

Загальний робочий об'єм, см³ 5880

Діаметр циліндра x хід поршня, мм 102 x 120

Максимальна потужність (СЕЕ) 252 к.с. при 2700 об/хв

Максимальний крутячий момент (СЕЕ) 850 Нм при 1250 об/хв.

РУЛЬОВЕ УПРАВЛІННЯ

Лівостороннє, гідропідсилювач рульового керування. Діаметр рульового колеса 465 мм.

ЗЧЕПЛЕННЯ

Одноступене, сухе, тягнучої дії. Привід гідравлічний, педальний. Зовнішній діаметр: 15"

РАМА

Лонжерони металеві «С» профілю, з'єднані трубчатими поперечинами.

Розміри лонжеронів, мм:

- ширина профілю 70;

- висота профілю 252;

ПІДВІСКА.**Передня:**

Параболічні ресори.

Стабілізатор.

Задня:

Параболічні ресори. Стабілізатор.

Контактний телефон:
+38(097) 746-67-04
+38(099) 632-13-31
+38(044) 232-02-98

Адреса: Україна, 04060, м. Київ,
вул. Ризька, буд. 73-г, офіс 7
E-mail: tovkst@gmail.com
Website: kievspecteh.com

Код ЄДРПОУ 42623361.
ІВАН UA573282090000026003000003717
в АТ «АБ «Південний».

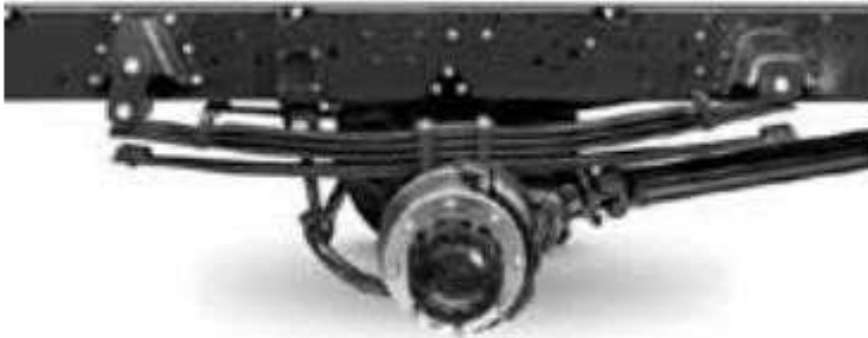

ШИНИ

Шини передні: 365/80 R20 Off Road

Шини задні, односкатні: 365/80 R20 Off Road

ІНШЕ ОБЛАДНАННЯ

Паливний бак розташований горизонтально, закривається на ключ, ємність 180 л. Механічний вимикач маси. Стояночні башмаки.

Передній маневровий крюк. Аварійний трикутник. Домкрат. Бак Adblue 25 л.

ЕЛЕКТРООБЛАДНАННЯ

Штатний акумулятор: 2x12В 143 Аг

Штатний
генератор

р: – 90 А Стартер: 24 В – 4 кВт

ГАЛЬМІВНА СИСТЕМА

Гальма барабанні передні та задні, з пневматично-електричним управлінням.

Компресор 225сс. Система ABS6. Моторне гальмо.осушувач повітря. Парковочні гальма.

КЛІМАТИЧНА УСТАНОВКА

Опалювач на основі теплообмінника, що використовує температуру охолоджуючої рідини. Чотирьох швидкісний вентилятор, 4 режими розподілення потоків повітря, режим рециркуляції повітря.

СКЛООЧІСНИК ЛОБОВОГО СКЛА

2-щіточний з 2-скоростним двигуном плюс переривистий режим.

КАБІНА

Кабіна короткого типу, низька, денна, місце водія, 2-а місця для пасажирів.

Ручне управління опалювачем, прикурювач, проводка для службової радіостанції, проводка для магнітоли, речові відсіки, підстаканники. Важіль перемикання передач в консолі панелі. Термічне скло, двері з

оббивкою з тканини або пластику, речові ящики. Антикорозійний захист. На центральній консолі –невеликий речовий відсік, регульовані вентиляційні дефлектори. Передній бампер металевий з

сходишками, захист передньої оптики, передні брызговики, додаткова кнопка запуску двигуна (з

перевернутою кабіною) з запобіжним пристроєм. Електропривод, підігрів дзеркал заднього огляду. Дзеркало бардюрного огляду. Додаткове бічне бордюрне дзеркало. Електропривод вікон. Ремені безпеки. Цифровий тахограф.

Базовий колір кабіни автомобіля – білий.

Фото



Контактний телефон:
+38(097) 746-67-04
+38(099) 632-13-31
+38(044) 232-02-98

Адреса: **Україна, 04060, м. Київ,**
вул. Ризька, буд. 73-г, офіс 7
E-mail: tovkst@gmail.com
Website: kievspecteh.com

Код ЄДРПОУ 42623361.
ІВАН UA573282090000026003000003717
в АТ «АБ «Південний».



Контактний телефон:
+38(097) 746-67-04
+38(099) 632-13-31
+38(044) 232-02-98

Адреса: **Україна, 04060, м. Київ,**
вул. Ризька, буд. 73-г, офіс 7
E-mail: **tovkst@gmail.com**
Website: **kievspecteh.com**

Код ЄДРПОУ 42623361.
ІВАН UA573282090000026003000003717
в АТ «АБ «Південний».



Контактний телефон:
+38(097) 746-67-04
+38(099) 632-13-31
+38(044) 232-02-98

Адреса: **Україна, 04060, м. Київ,**
вул. Ризька, буд. 73-г, офіс 7
E-mail: tovkst@gmail.com
Website: kievspecteh.com

Код ЄДРПОУ 42623361.
ІВАН UA573282090000026003000003717
в АТ «АБ «Південний».



Контактний телефон:
+38(097) 746-67-04
+38(099) 632-13-31
+38(044) 232-02-98

Адреса: **Україна, 04060, м. Київ,**
вул. Ризька, буд. 73-г, офіс 7
E-mail: **tovkst@gmail.com**
Website: **kievspeteh.com**

Код ЄДРПОУ 42623361.
ІВАН UA57328209000026003000003717
в АТ «АБ «Південний».



Контактний телефон:
+38(097) 746-67-04
+38(099) 632-13-31
+38(044) 232-02-98

Адреса: Україна, 04060, м. Київ,
вул. Ризька, буд. 73-г, офіс 7
E-mail: tovkst@gmail.com
Website: kievspecteh.com

Код ЄДРПОУ 42623361.
ІВАН UA573282090000026003000003717
в АТ «АБ «Південний».



Контактний телефон:
+38(097) 746-67-04
+38(099) 632-13-31
+38(044) 232-02-98

Адреса: **Україна, 04060, м. Київ,**
вул. Ризька, буд. 73-г, офіс 7
E-mail: **tovkst@gmail.com**
Website: **kievspcteh.com**

Код ЄДРПОУ 42623361.
ІВАН UA573282090000026003000003717
в АТ «АБ «Південний».



Контактний телефон:
+38(097) 746-67-04
+38(099) 632-13-31
+38(044) 232-02-98

Адреса: Україна, 04060, м. Київ,
вул. Ризька, буд. 73-г, офіс 7
E-mail: tovkst@gmail.com
Website: kievspecteh.com

Код ЄДРПОУ 42623361.
ІВАН UA573282090000026003000003717
в АТ «АБ «Південний».



Контактний телефон:
+38(097) 746-67-04
+38(099) 632-13-31
+38(044) 232-02-98

Адреса: **Україна, 04060, м. Київ,**
вул. Ризька, буд. 73-г, офіс 7
E-mail: **tovkst@gmail.com**
Website: **kievspecteh.com**

Код ЄДРПОУ 42623361.
ІВАН UA573282090000026003000003717
в АТ «АБ «Південний».



Контактний телефон:
+38(097) 746-67-04
+38(099) 632-13-31
+38(044) 232-02-98

Адреса: **Україна, 04060, м. Київ,**
вул. Ризька, буд. 73-г, офіс 7
E-mail: **tovkst@gmail.com**
Website: **kievspecteh.com**

Код ЄДРПОУ 42623361.
ІВАН UA573282090000026003000003717
в АТ «АБ «Південний».



Контактний телефон:
+38(097) 746-67-04
+38(099) 632-13-31
+38(044) 232-02-98

Адреса: **Україна, 04060, м. Київ,**
вул. Ризька, буд. 73-г, офіс 7
E-mail: **tovkst@gmail.com**
Website: **kievspecteh.com**

Код ЄДРПОУ 42623361.
ІВАН UA573282090000026003000003717
в АТ «АБ «Південний».

НАШІ КЛІЄНТИ



Контактний телефон:
+38(097) 746-67-04
+38(099) 632-13-31
+38(044) 232-02-98

Адреса: Україна, 04060, м. Київ,
вул. Ризька, буд. 73-г, офіс 7
E-mail: tovkst@gmail.com
Website: kievspecteh.com

Код ЄДРПОУ 42623361.
ІВАН UA573282090000026003000003717
в АТ «АБ «Південний».