

Автогідропідіймач СОМЕТ 28 | 2 | 14 HQ на шасі JAC N120



- Висота підйому: **14 м**
- Бічний виліт: **8 м**
- Кут повороту стріли: **360 град.**
- Вантажопідйомність люльки: **250 кг**

Опис:

Автогідропідійомник СОМЕТ 28 | 2 | 14 HQ на JAC N120 - комбінований автогідропідійомник виробництва Італія, що встановлюється на Заводі спецтехніки на вантажівках з мінімальною масою від 6 т.

Контактний телефон:
+38(097) 746-67-04
+38(099) 632-13-31
+38(044) 232-02-98

Адреса: Україна, 04060, м. Київ,
вул. Ризька, буд. 73-г, офіс 7
E-mail: tovkst@gmail.com
Website: kievspecteh.com

Код ЄДРПОУ 42623361.
IBAN UA573282090000026003000003717
в АТ «АБ «Південний».

Фото



Контактний телефон:
+38(097) 746-67-04
+38(099) 632-13-31
+38(044) 232-02-98

Адреса: Україна, 04060, м. Київ,
вул. Ризька, буд. 73-г, офіс 7
E-mail: tovkst@gmail.com
Website: kievspecteh.com

Код ЄДРПОУ 42623361.
IBAN UA573282090000026003000003717
в АТ «АБ «Південний».



Контактний телефон:
+38(097) 746-67-04
+38(099) 632-13-31
+38(044) 232-02-98

Адреса: Україна, 04060, м. Київ,
вул. Ризька, буд. 73-г, офіс 7
E-mail: tovkst@gmail.com
Website: kievspecteh.com

Код ЄДРПОУ 42623361.
IBAN UA573282090000026003000003717
в АТ «АБ «Південний».



Контактний телефон:
+38(097) 746-67-04
+38(099) 632-13-31
+38(044) 232-02-98

Адреса: Україна, 04060, м. Київ,
вул. Ризька, буд. 73-г, офіс 7
E-mail: tovkst@gmail.com
Website: kievspecteh.com

Код ЄДРПОУ 42623361.
IBAN UA573282090000026003000003717
в АТ «АБ «Південний».



Контактний телефон:
+38(097) 746-67-04
+38(099) 632-13-31
+38(044) 232-02-98

Адреса: Україна, 04060, м. Київ,
вул. Ризька, буд. 73-г, офіс 7
E-mail: tovkst@gmail.com
Website: kievspecteh.com

Код ЄДРПОУ 42623361.
IBAN UA573282090000026003000003717
в АТ «АБ «Південний».



Контактний телефон:
+38(097) 746-67-04
+38(099) 632-13-31
+38(044) 232-02-98

Адреса: Україна, 04060, м. Київ,
вул. Ризька, буд. 73-г, офіс 7
E-mail: tovkst@gmail.com
Website: kievspecteh.com

Код ЄДРПОУ 42623361.
IBAN UA573282090000026003000003717
в АТ «АБ «Південний».



Контактний телефон:
+38(097) 746-67-04
+38(099) 632-13-31
+38(044) 232-02-98

Адреса: Україна, 04060, м. Київ,
вул. Ризька, буд. 73-г, офіс 7
E-mail: tovkst@gmail.com
Website: kievspecteh.com

Код ЄДРПОУ 42623361.
IBAN UA573282090000026003000003717
в АТ «АБ «Південний».

Переваги

- Максимальна робоча висота 28 м із максимальним вильотом 14 м
- Автовишка СОМЕТ 28 | 2 | 14 HQ має безпечне робоче навантаження 250 кг.
- Обертання надземної частини становить 360 градусів.
- Навісне обладнання виготовлене з високоміцної сталі, забезпечує максимальну жорсткість стріли та максимальну безпеку під час роботи.
- Подвійний пантограф, щоб досягти максимальної висоти 28 м
- Комбінована телескопічна стріла
- 100% гідравлічне керування
- Контроль із пропорційною гідравлічною системою, що працює при низькому тиску (лише 25 бар), для забезпечення плавного та точного переміщення стріли
- Довготривала експлуатація з мінімальними витратами на сервіс, завдяки відсутності обмежувальних електронних систем обмеження робочої зони.
- Розетка електроживлення 230 В у робочій корзині.
- Алюмінієва стріла. Також опціонально поставляється стріла зі скловолокна, високоізольована від випадкових контактів із ЛЕП (до 130 тис. В).

Контактний телефон:
+38(097) 746-67-04
+38(099) 632-13-31
+38(044) 232-02-98

Адреса: Україна, 04060, м. Київ,
вул. Ризька, буд. 73-г, офіс 7
E-mail: tovkst@gmail.com
Website: kievspecteh.com

Код ЄДРПОУ 42623361.
IBAN UA573282090000026003000003717
в АТ «АБ «Південний».

Вантажо висотні характеристики

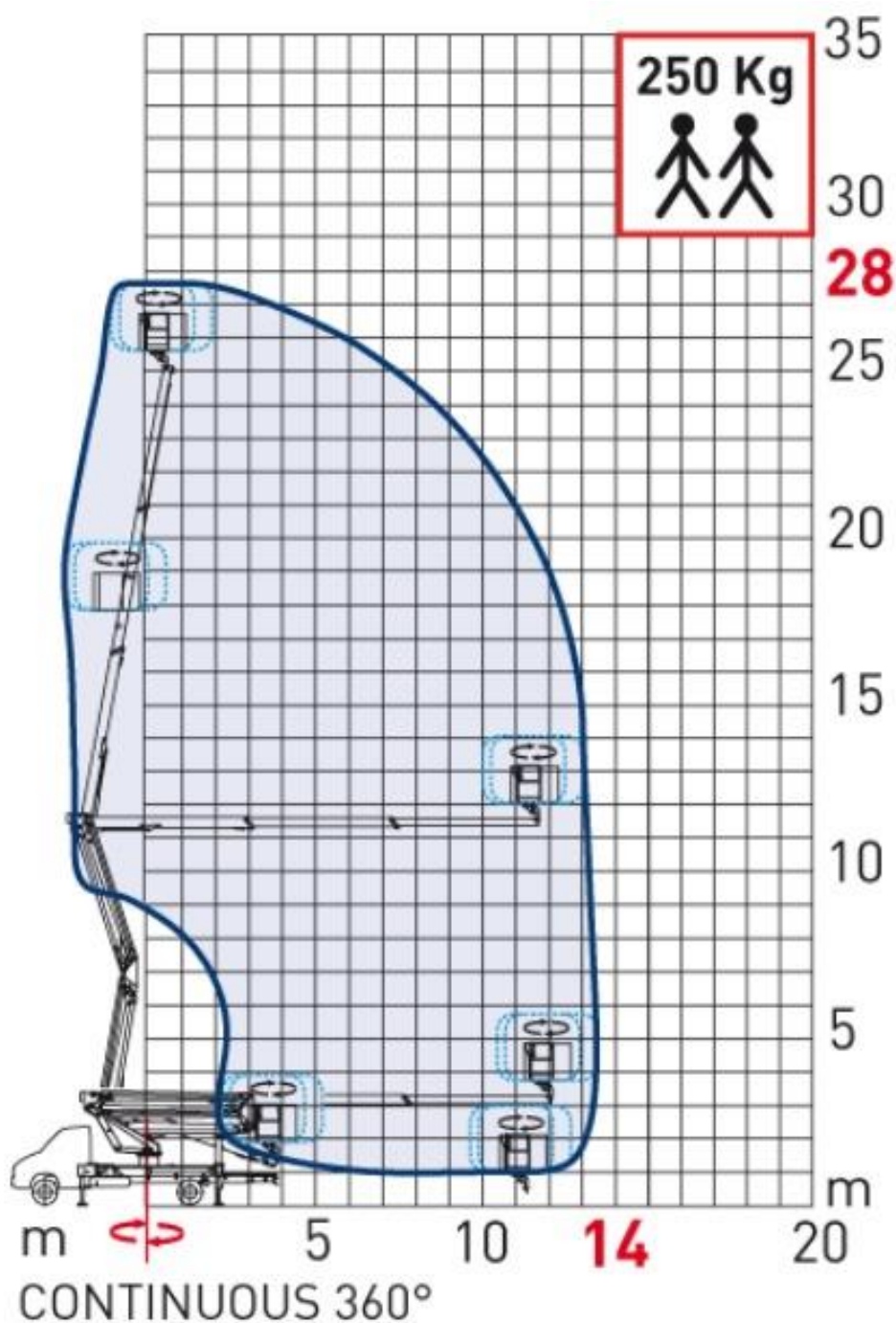

Контактний телефон:
+38(097) 746-67-04
+38(099) 632-13-31
+38(044) 232-02-98

Адреса: Україна, 04060, м. Київ,
вул. Ризька, буд. 73-г, офіс 7
E-mail: tovkst@gmail.com
Website: kievspecteh.com

Код ЄДРПОУ 42623361.
IBAN UA573282090000026003000003717
в АТ «АБ «Південний».

Опис шасі

Яс N120 - великотоннажний автомобіль від одного з лідерів з виробництва вантажних автомобілів у Китаї. Автомобіль N120 має колісну формулу 4x2 та призначений для перевезення вантажів масою до 12 тонн. Комфортабельна утеплена кабіна оснащена 3 посадочними місцями з тканинною оббивкою (сидіння водія регулюється у 3 напрямках, пасажирське у 2 напрямках) та спальним місцем. Габаритні розміри автомобіля дозволяє встановлювати платформу довжиною 6200 мм та шириною до 2000 мм.

Вантажні автомобілі Яс N120 оснащені дизельними двигунами ISF3.8S5168 із робочим об'ємом 3760 куб. див. та потужністю 156 к.с., відповідним нормам EURO 5. Максимальна швидкість, яку розвиває автомобіль 115 км/год. Механічна шестиступінчаста коробка WLY6G70. Пластиковий паливний бак вміщує 200 літрів дизельного палива та має систему підігріву.

Контактний телефон:
+38(097) 746-67-04
+38(099) 632-13-31
+38(044) 232-02-98

Адреса: **Україна, 04060, м. Київ,**
вул. Ризька, буд. 73-г, офіс 7
E-mail: **tovkst@gmail.com**
Website: **kievspcteh.com**

Код ЄДРПОУ 42623361.
IBAN UA573282090000026003000003717
в АТ «АБ «Південний».

Технічні характеристики

Параметр	Показник
Максимальна робоча висота	28 м
Максимальний бічний виліт	14 м
Максимальна відстань від підлоги до кошика	26м
Вантажопідйомність кошика	250 кг – 2 оператора
Корзина алюмінієва стандартна	1400x700x1100 мм
Гідравлічний поворот кошика	90°+90°
Стабілізація: n° 4 гідравлічні опори	HE+HE
Кут повороту платформи	360°
Мінімальна повна маса шасі	6 тонн
гідравлічний контроль при низькому тиску	100%

Контактний телефон:
+38(097) 746-67-04
+38(099) 632-13-31
+38(044) 232-02-98

Адреса: Україна, 04060, м. Київ,
вул. Ризька, буд. 73-г, офіс 7
E-mail: tovkst@gmail.com
Website: kievspecteh.com

Код ЄДРПОУ 42623361.
IBAN UA573282090000026003000003717
в АТ «АБ «Південний».

Технічні характеристики шасі JAC N120

Модель	Назва параметру	N120 NORMAL	N120 LONG
Кабіна	Спальне місце	стандарт	стандарт
Двигун	Модель	ISF3.8S5168 (Евро-5)	ISF3.8S5168 (Евро-5)
	Тип	Common Rail+SCR	Common Rail+SCR
	Об'єм	3760	3760
	Максимальна потужність (к.с.)	166/2600 (112kw/2600)	166/2600 (112kw/2600)
	Максимальний крутний момент	592/1300-1700	592/1300-1700
КПП	Тип	механічна	механічна
	Кількість ступенів перемикавання	6-ти ступінчаста	6-ти ступінчаста
Ведучий міст	Модель/передавальне число	4.875	4.875
Основні параметри	Габаритні розміри шасі (мм)	8287×2345×2410	8887×2345×2410
	Монтажна довжина (мм)	6205	6805
	Колісна база (мм)	4700	5300
	Колія (мм)	1927 / 1803	1927 / 1803
	Спорядженна маса шасі (кг)	4030	4080
	Вантажопідйомність шасі (кг)	7950	7900
	Повна маса (кг)	11980	11980
	Макс. допустиме навантаження на пер.вісь	4200	4200
	Макс. допустиме навантаження на зад.вісь	8200	8200
	Максимальна швидкість (км/год)	110	110
	Мінімальний кліренс (мм)	186	186
	Максимальний долаючий підйом	30	30
	Мінімальний радіус повороту	8.5	9
	Шини	245/70R19.5	245/70R19.5
	Паливний бак	210L	210L
	Акумуляторні батареї	120 А.ч (2 шт) 24В	120 А.ч (2 шт) 24В
	Гальмівна система	пневматична	пневматична

Контактний телефон:
+38(097) 746-67-04
+38(099) 632-13-31
+38(044) 232-02-98

Адреса: **Україна, 04060, м. Київ,**
вул. Ризька, буд. 73-г, офіс 7
 E-mail: **tovkst@gmail.com**
 Website: **kievspecteh.com**

Код ЄДРПОУ 42623361.
 IBAN UA573282090000026003000003717
 в АТ «АБ «Південний».

НАШІ КЛІЄНТИ



Агроіндустріальний
Холдінг МХП



Onur group



McDonald's



Ikea



Sandora



Кондитерська
фабрика «Рошен»



ТОВ «Метінвест
холдінг»



Національна
гвардія України



АТ «ПАТ Приват
банк»



Окко



Укрнафта



Києво-Печерська
Лавра



Епіцентр



FOZZY



МегаМаркет



АТБ



Галичина



Карпатська
Джерельна



КМДА



Київпастранс



ASMAP



Київмедспецтранс



RUDOMAIN



ЕРІДОН ТЕХ



ТОВ
Укравтозапчастина



Автоцентр KIA
Корея Моторс



Телеканал СТБ



Посольство
Швейцарії в Україні



Посольство Швеції



Duckerhoff



КУК



Київський
політехнічний
інститут ім.
Сікорського



ХНЗУ ім. Кузнеця



Національний інститут
ССХІ ім. М. М. АМОСОВА



Інститут
Гідромеханіки



Інститут Освітньої
Аналітики

Контактний телефон:
+38(097) 746-67-04
+38(099) 632-13-31
+38(044) 232-02-98

Адреса: Україна, 04060, м. Київ,
вул. Ризька, буд. 73-г, офіс 7
E-mail: tovkst@gmail.com
Website: kievspecteh.com

Код ЄДРПОУ 42623361.
IBAN UA573282090000026003000003717
в АТ «АБ «Південний».